

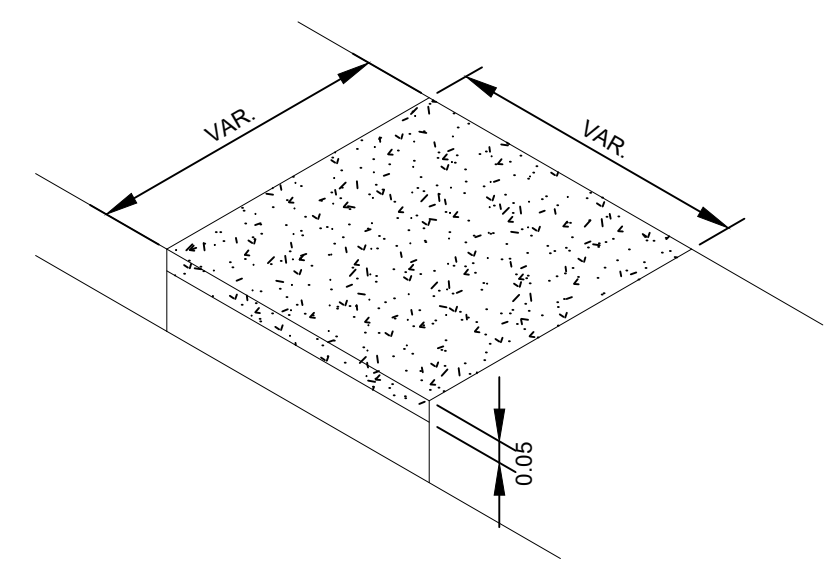

CALLE LUIS ECHEVERRIA, SALINA CRUZ, OAX.

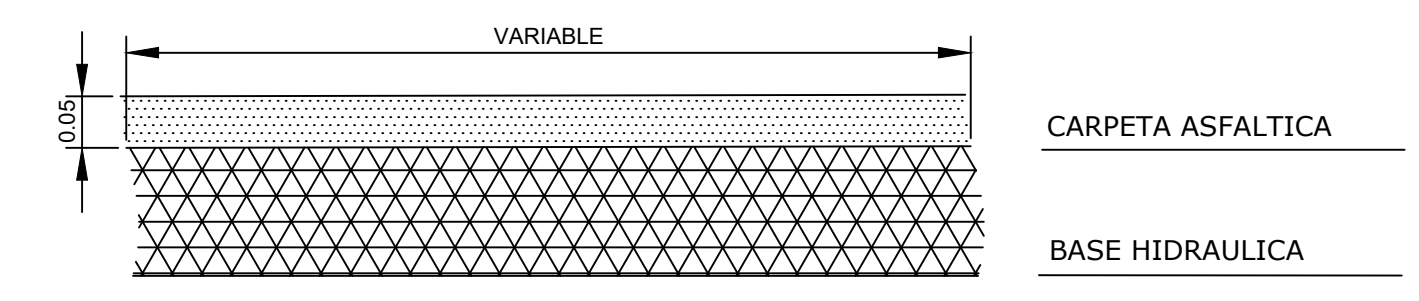

DETALLE DE BACHEO SUPERFICIAL AISLADO

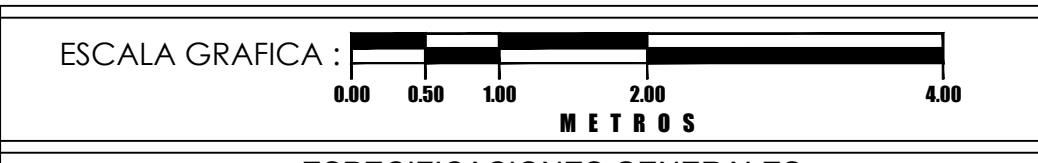
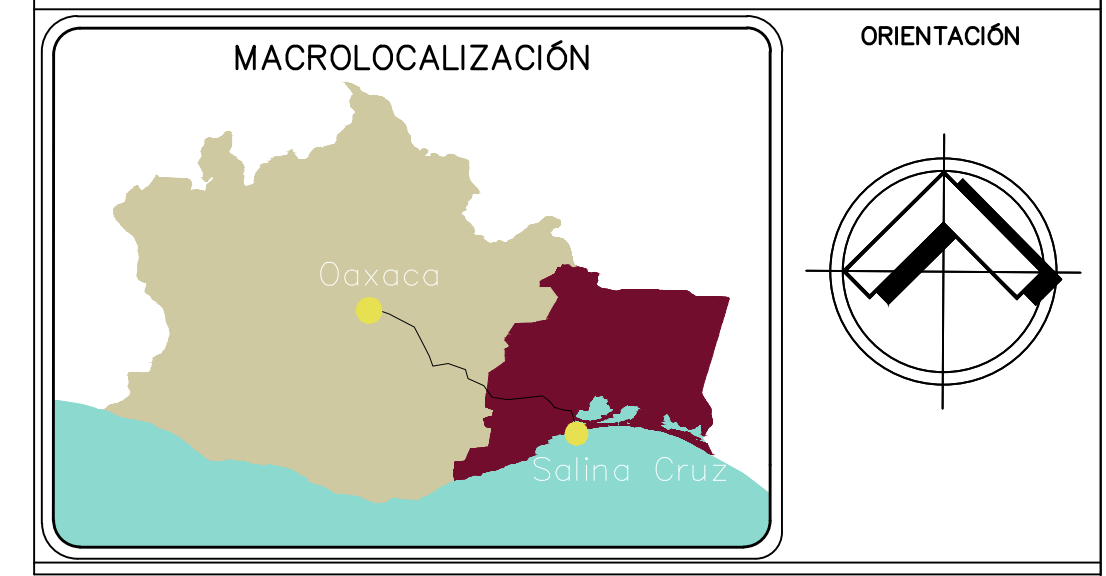

- ESPECIFICACIONES GENERALES**
- SE REALIZARÁ EL BACHEO SUPERFICIAL AISLADO EN LOS LUGARES QUE PRESENTEN DEFORMACIONES Y OQUEDADES, Y/O DONDE EL PAVIMENTO SE ENCUENTREN EN CONDICIONES INESTABLES
- LEVANTAMIENTO DE DAÑOS SOBRE LA CARPETA MEDIANTE INSPECCIÓN VISUAL Y DELIMITACIÓN CON PINTURA DE LAS ÁREAS POR REPARAR.
 - CORTE CON DISCO Y REMOCIÓN DE LAS CAPAS DAÑADAS DEL PAVIMENTO.
 - CARGA, TRANSPORTE Y DESCARGA DE LOS RESIDUOS QUE SE OBTENGAN A LOS BANCOS DE DESPERDICIOS, ASÍ COMO SU EXTENDIDO Y TRATAMIENTO EN DICHS BANCOS, EN LA FORMA QUE APRUEBE EL MUNICIPIO.
 - RECOMPACTACIÓN DEL FONDO DE LA EXCAVACIÓN.
 - RIEGO DE LIGA CON EMULSION ASFALTICA
 - TENDIDO Y COMPACTACIÓN DE LA CARPETA ASFALTICA.

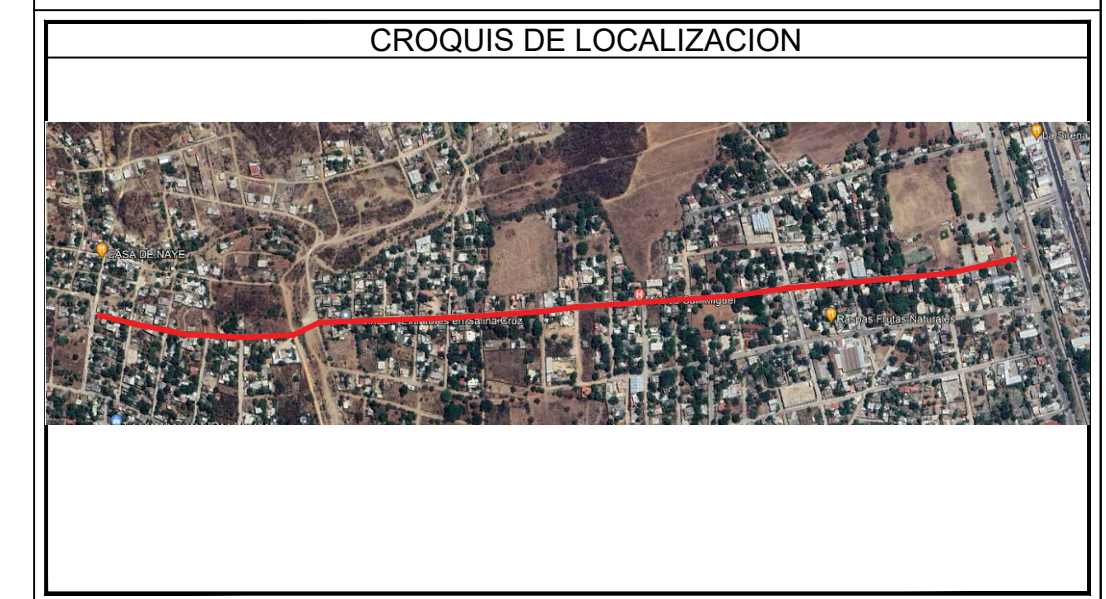

H. AYUNTAMIENTO DE SALINA CRUZ, OAXACA
"EN UNIDAD AVANZAMOS"

PROYECTO :
REHABILITACIÓN DE PAVIMENTACIÓN CON CONCRETO ASFALTICO DE LA CALLE LUIS ECHEVERRIA.

PRESIDENTE MUNICIPAL: C. DANIEL MENDEZ SOSA

REGIDORA DE OBRA: ARQ. ADELA MORENO MENDOZA

DIRECTOR DE OBRAS : ING. GUSTAVO DOMINGUEZ MORALES

D.R.O MUNICIPAL : ARQ. ANTONIO VENTURA LAGUNAS

PROYECTISTA : ING. ANDRÉS CRUZ LARA

PLANO : PLANTA TOPOGRAFICA (BACHEO SUPERFICIAL AISLADO)

ESCALA :	1 : 100	CLAVE: A-1
ACOTACION :	METROS	
FECHA :	NOVIEMBRE DEL 2023	

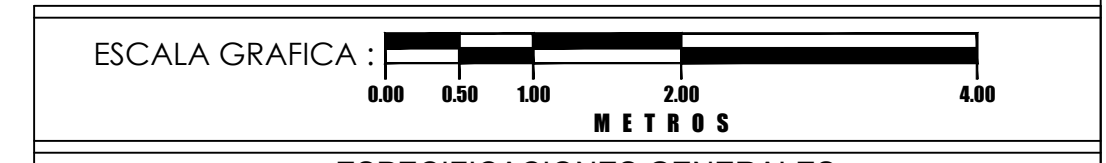
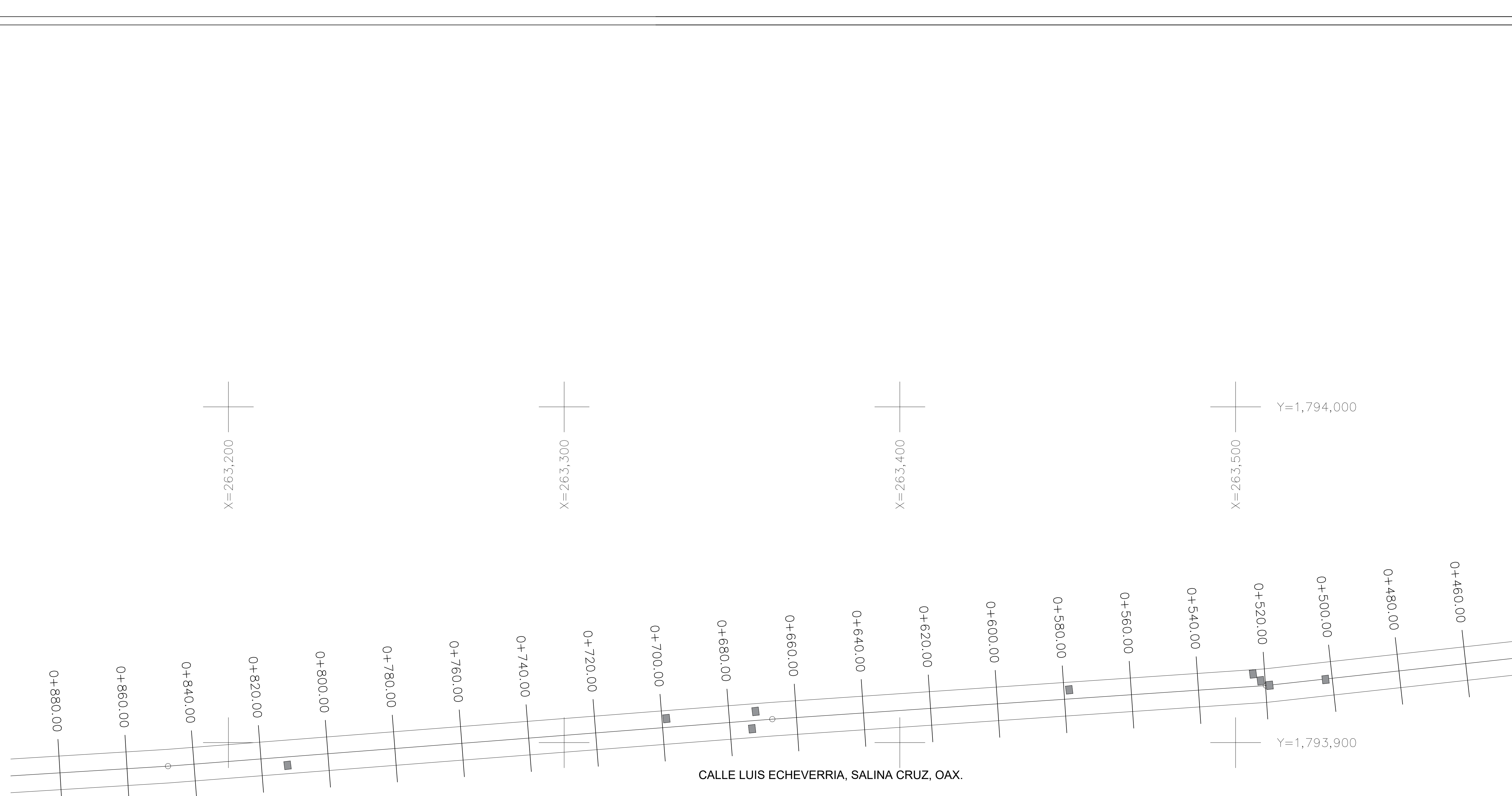

ESPECIFICACIONES GENERALES

SE REALIZARÁ EL BACHEO SUPERFICIAL AISLADO EN LOS LUGARES QUE PRESENTEN DEFORMACIONES Y OQUEDADES, Y/O DONDE EL PAVIMENTO SE ENCUENTREN EN CONDICIONES INESTABLES

- LEVANTAMIENTO DE DAÑOS SOBRE LA CARPETA MEDIANTE INSPECCIÓN VISUAL Y DELIMITACIÓN CON PINTURA DE LAS ÁREAS POR REPARAR.
- CORTE CON DISCO Y REMOCIÓN DE LAS CAPAS DAÑADAS DEL PAVIMENTO.
- CARGA, TRANSPORTE Y DESCARGA DE LOS RESIDUOS QUE SE OBTENGAN A LOS BANCOS DE DESPERDICIOS, ASÍ COMO SU EXTENDIDO Y TRATAMIENTO EN DICHS BANCOS, EN LA FORMA QUE APRUEBE EL MUNICIPIO.
- RECOMPACTACIÓN DEL FONDO DE LA EXCAVACIÓN.
- RIEGO DE LIGA CON EMULSION ASFALTICA
- TENDIDO Y COMPACTACIÓN DE LA CARPETA ASFALTICA.

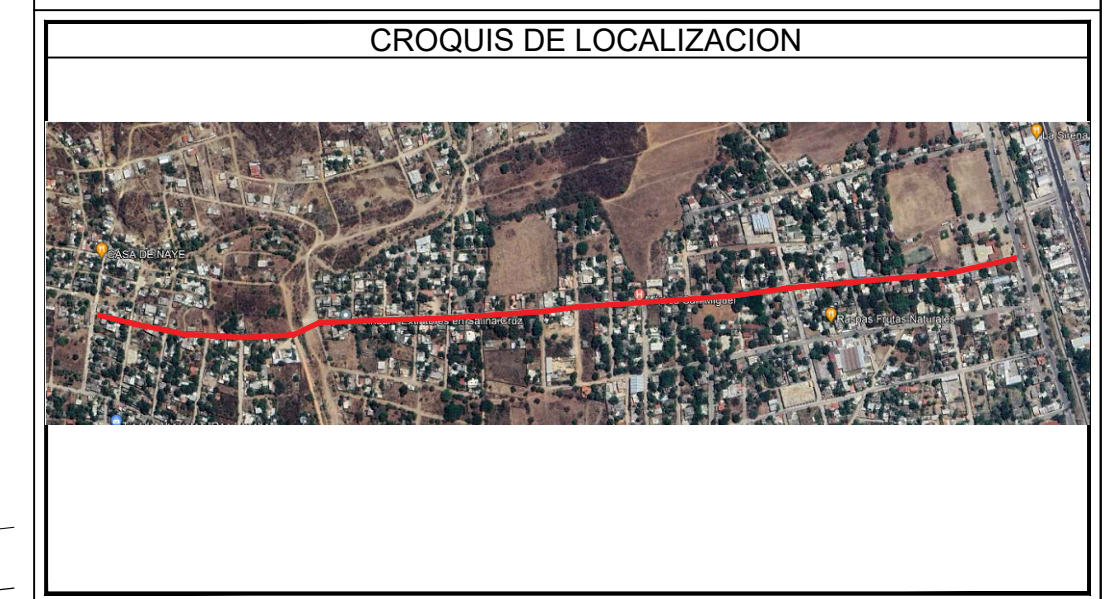

H. AYUNTAMIENTO DE SALINA CRUZ, OAXACA
"EN UNIDAD AVANZAMOS"

Logo of the Municipality of Salina Cruz, Oaxaca, and the state emblem of Mexico.

PROYECTO :
REHABILITACIÓN DE PAVIMENTACIÓN CON CONCRETO ASFALTICO DE LA CALLE LUIS ECHEVERRIA.

PRESIDENTE MUNICIPAL: C. DANIEL MENDEZ SOSA

REGIDORA DE OBRA: ARQ. ADELA MORENO MENDOZA

DIRECTOR DE OBRAS : ING. GUSTAVO DOMINGUEZ MORALES

D.R.O MUNICIPAL : ARQ. ANTONIO VENTURA LAGUNAS

PROYECTISTA : ING. ANDRES CRUZ LARA

PLANO : PLANTA TOPOGRAFICA (BACHEO SUPERFICIAL AISLADO)

ESCALA :	1 : 100	CLAVE: A-2
ACOTACION :	METROS	
FECHA :	NOVIEMBRE DEL 2023	

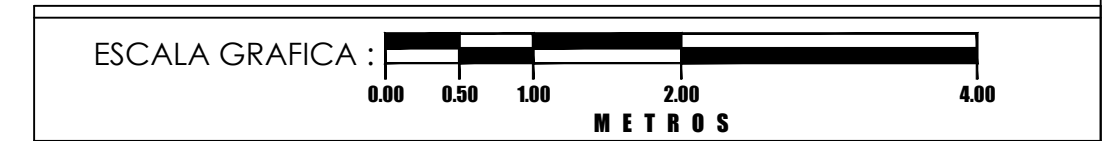
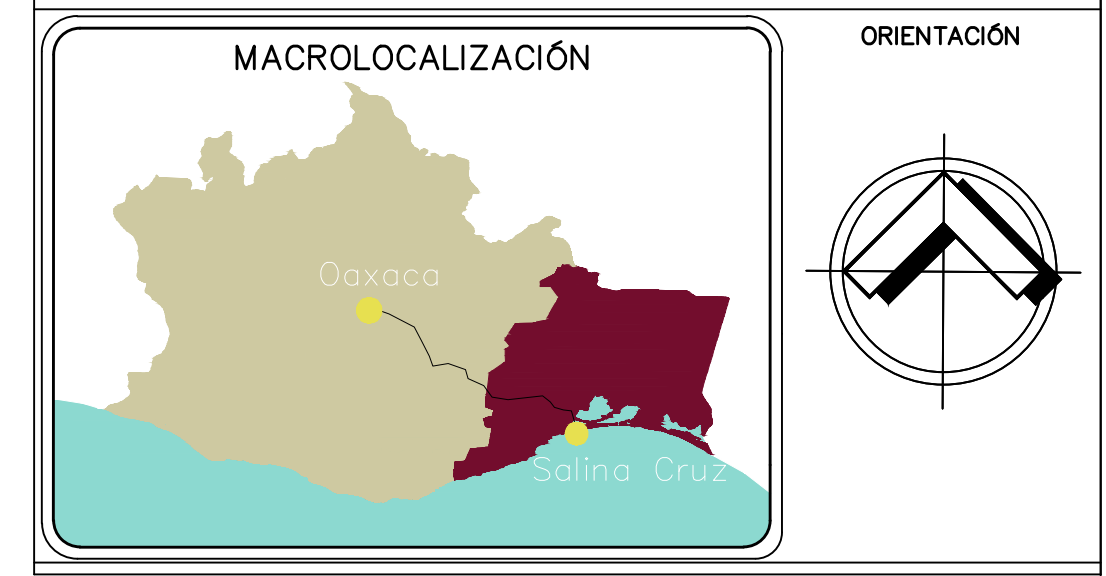
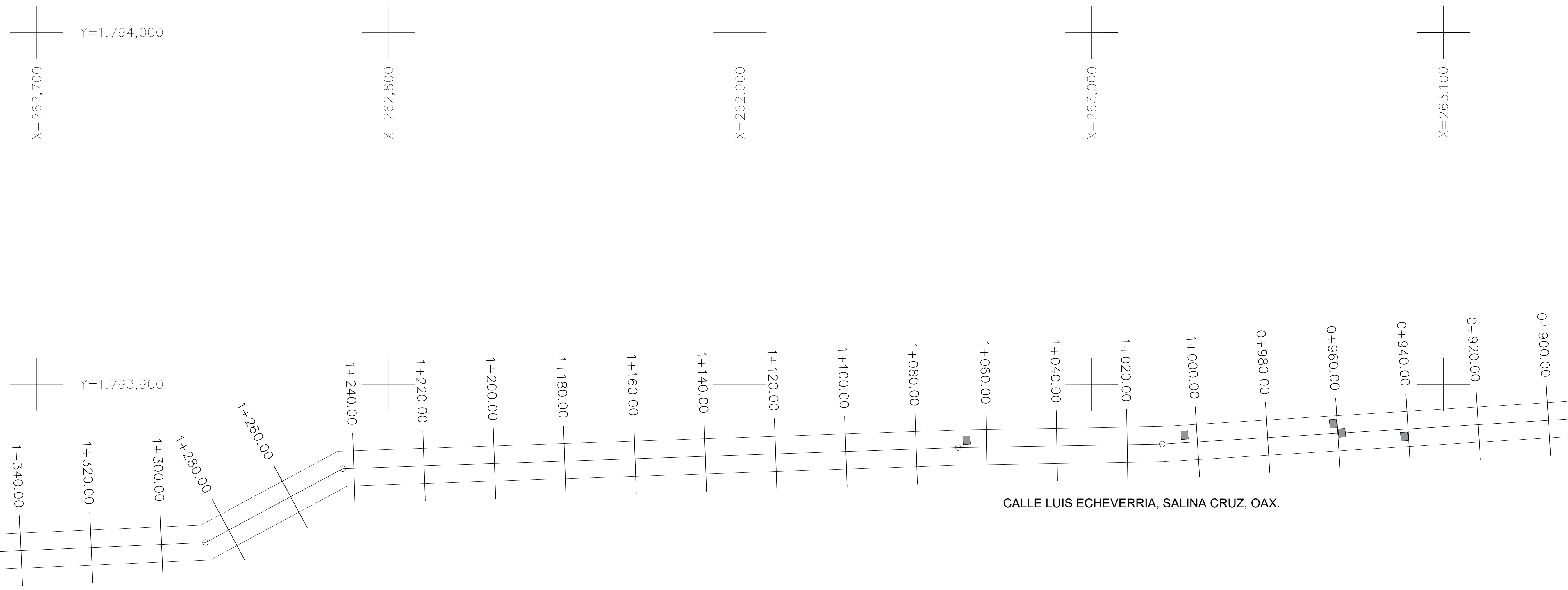

ESPECIFICACIONES GENERALES

SE REALIZARÁ EL BACHEO SUPERFICIAL AISLADO EN LOS LUGARES QUE PRESENTEN DEFORMACIONES Y OQUEDADES, Y/O DONDE EL PAVIMENTO SE ENCUENTREN EN CONDICIONES INESTABLES

- LEVANTAMIENTO DE DAÑOS SOBRE LA CARPETA MEDIANTE INSPECCIÓN VISUAL Y DELIMITACIÓN CON PINTURA DE LAS ÁREAS POR REPARAR.
- CORTE CON DISCO Y REMOCIÓN DE LAS CAPAS DAÑADAS DEL PAVIMENTO.
- CARGA, TRANSPORTE Y DESCARGA DE LOS RESIDUOS QUE SE OBTENGAN A LOS BANCOS DE DESPERDICIOS, ASÍ COMO SU EXTENDIDO Y TRATAMIENTO EN DICHS BANCOS, EN LA FORMA QUE APRUEBE EL MUNICIPIO.
- RECOMPACTACIÓN DEL FONDO DE LA EXCAVACIÓN.
- RIEGO DE LIGA CON EMULSION ASFALTICA
- TENDIDO Y COMPACTACIÓN DE LA CARPETA ASFALTICA.

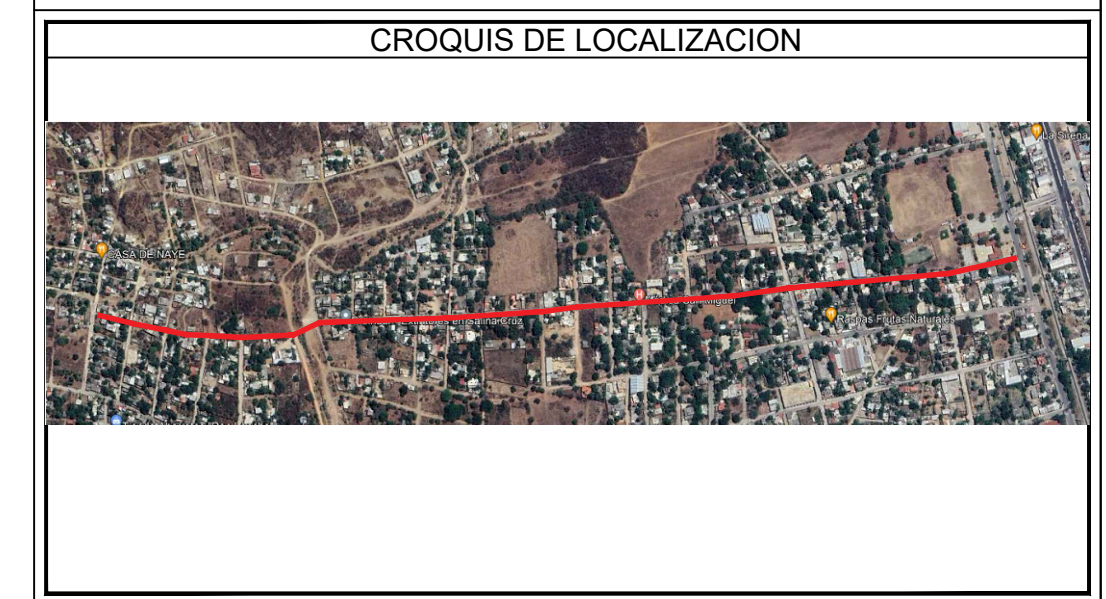

H. AYUNTAMIENTO DE SALINA CRUZ, OAXACA

"EN UNIDAD AVANZAMOS"

PROYECTO :

REHABILITACIÓN DE PAVIMENTACIÓN CON CONCRETO ASFALTICO DE LA CALLE LUIS ECHEVERRIA.

PRESIDENTE MUNICIPAL:

C. DANIEL MENDEZ SOSA

REGIDORA DE OBRA:

ARQ. ADELA MORENO MENDOZA

DIRECTOR DE OBRAS :

ING. GUSTAVO DOMINGUEZ MORALES

D.R.O MUNICIPAL :

ARQ. ANTONIO VENTURA LAGUNAS

PROYECTISTA :

ING. ANDRÉS CRUZ LARA

PLANO :

PLANTA TOPOGRAFICA (BACHEO SUPERFICIAL AISLADO)

ESCALA :	1 : 100	CLAVE:	A-3
ACOTACION :	METROS		
FECHA :	NOVIEMBRE DEL 2023		

Y=1,794,000

+

+

+

Y=1,793,900

+

+

+

+

Y=1,793,800

+

+

+

+

X=262,300

X=262,400

X=262,500

X=262,600

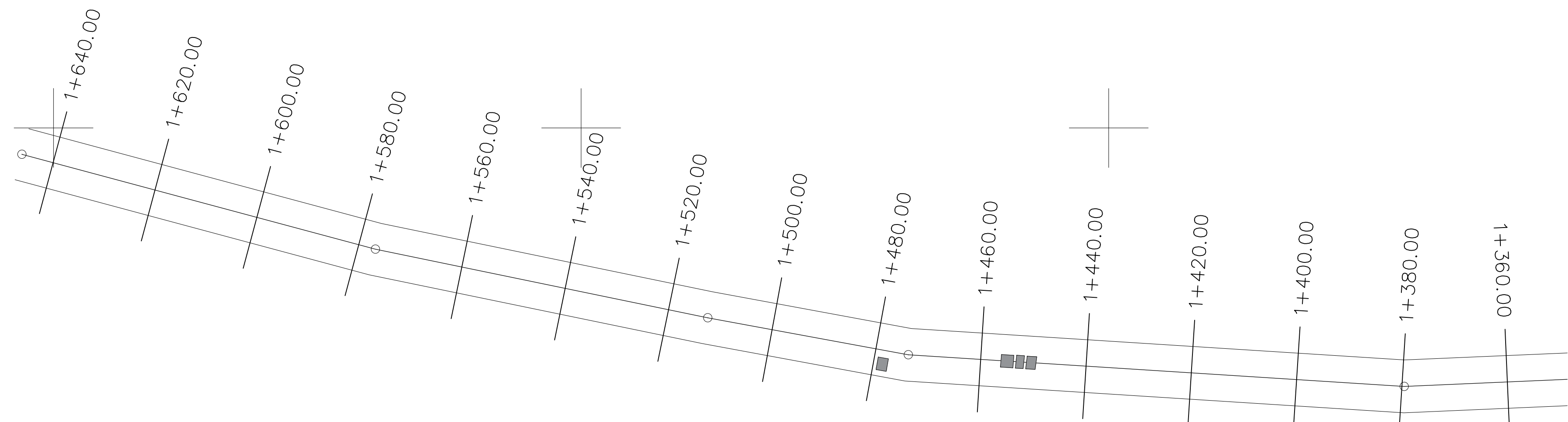

CALLE LUIS ECHEVERRIA, SALINA CRUZ, OAX.

MACROLOCALIZACIÓN

ORIENTACIÓN

ESCALA GRAFICA :

M E T R O S

ESPECIFICACIONES GENERALES

SE REALIZARÁ EL BACHEO SUPERFICIAL AISLADO EN LOS LUGARES QUE PRESENTEN DEFORMACIONES Y OQUEDADES, Y/O DONDE EL PAVIMENTO SE ENCUENTREN EN CONDICIONES INESTABLES

- LEVANTAMIENTO DE DAÑOS SOBRE LA CARPETA MEDIANTE INSPECCIÓN VISUAL Y DELIMITACIÓN CON PINTURA DE LAS ÁREAS POR REPARAR.
- CORTE CON DISCO Y REMOCIÓN DE LAS CAPAS DAÑADAS DEL PAVIMENTO.
- CARGA, TRANSPORTE Y DESCARGA DE LOS RESIDUOS QUE SE OBTENGAN A LOS BANCOS DE DESPERDICIOS, ASÍ COMO SU EXTENDIDO Y TRATAMIENTO EN DICHS BANCOS, EN LA FORMA QUE APRUEBE EL MUNICIPIO.
- RECOMPACTACIÓN DEL FONDO DE LA EXCAVACIÓN.
- RIEGO DE LIGA CON EMULSION ASFALTICA
- TENDIDO Y COMPACTACIÓN DE LA CARPETA ASFALTICA.

CROQUIS DE LOCALIZACION

H. AYUNTAMIENTO DE SALINA CRUZ, OAXACA
"EN UNIDAD AVANZAMOS"

PROYECTO :
REHABILITACIÓN DE PAVIMENTACIÓN CON CONCRETO ASFALTICO DE LA CALLE LUIS ECHEVERRIA.

PRESIDENTE MUNICIPAL: C. DANIEL MENDEZ SOSA

REGIDORA DE OBRA: ARQ. ADELA MORENO MENDOZA

DIRECTOR DE OBRAS : ING. GUSTAVO DOMINGUEZ MORALES

D.R.O MUNICIPAL : ARQ. ANTONIO VENTURA LAGUNAS

PROYECTISTA : ING. ANDRES CRUZ LARA

PLANO : PLANTA TOPOGRAFICA (BACHEO SUPERFICIAL AISLADO)

ESCALA : 1 : 100
ACOTACION : METROS
FECHA : NOVIEMBRE DEL 2023

CLAVE:
A-4

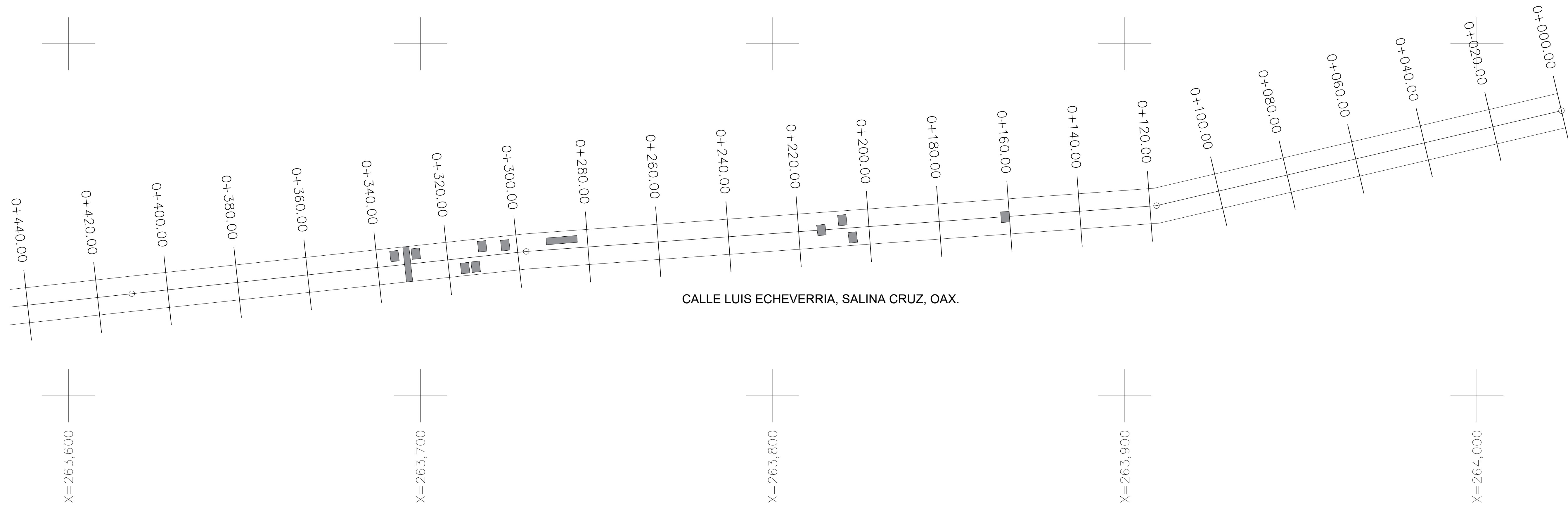

CALLE LUIS ECHEVERRIA, SALINA CRUZ, OAX.

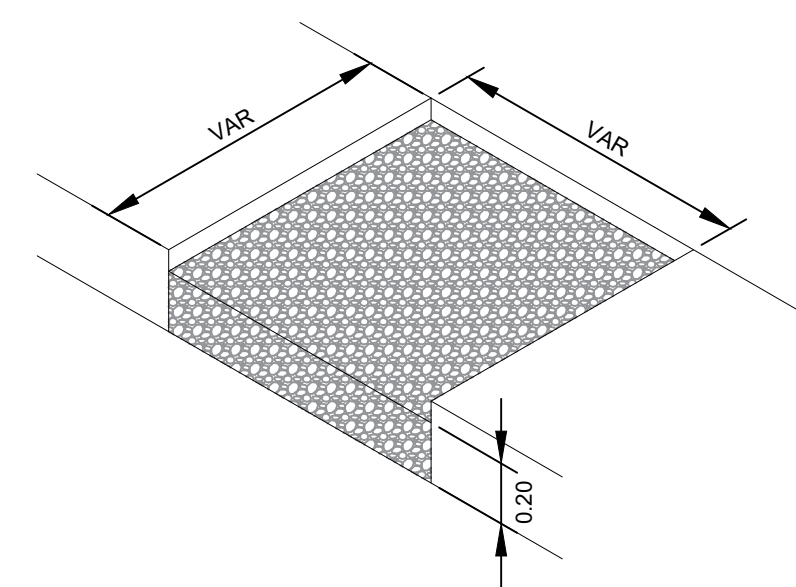
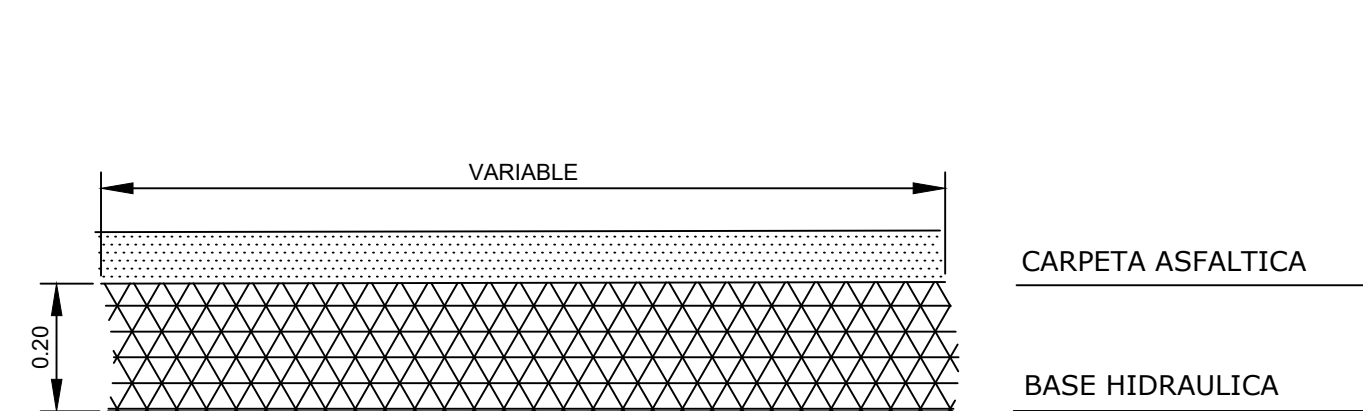

DETALLE DE REPOSICION DE BASE HIDRAULICA

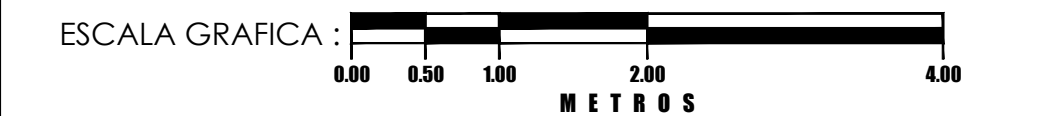
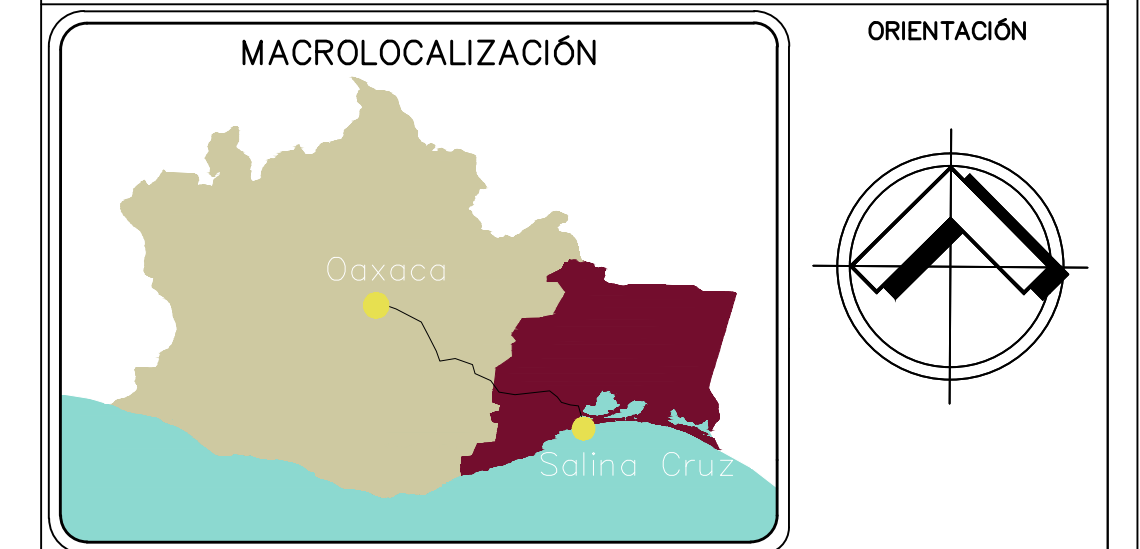

ESPECIFICACIONES GENERALES

SE REALIZARÁ EL BACHEO PROFUNDO AISLADO EN LOS LUGARES QUE PRESENTEN DEFORMACIONES Y OQUEDADES, Y/O DONDE EL PAVIMENTO SE ENCUENTREN EN CONDICIONES INESTABLES

- LEVANTAMIENTO DE DAÑOS SOBRE LA CARPETA MEDIANTE INSPECCIÓN VISUAL Y DELIMITACIÓN CON PINTURA DE LAS ÁREAS POR REPARAR.
- CORTE CON DISCO Y REMOCIÓN DE LAS CAPAS DAÑADAS DEL PAVIMENTO ASI COMO DE LA BASE HIDRAULICA.
- CARGA, TRANSPORTE Y DESCARGA DE LOS RESIDUOS QUE SE OBTENGAN A LOS BANCOS DE DESPERDICIOS, ASI COMO SU EXTENDIDO Y TRATAMIENTO EN DICHS BANCOS, EN LA FORMA QUE APRUEBE EL MUNICIPIO.
- RECOMPACTACIÓN DEL FONDO DE LA EXCAVACIÓN.
- REPOSICION DE LA BASE HIDRAULICA
- TENDIDO Y COMPACTACION DE LA BASE HIDRAULICA

CROQUIS DE LOCALIZACION



H. AYUNTAMIENTO DE SALINA CRUZ, OAXACA
"EN UNIDAD AVANZAMOS"

PROYECTO :
REHABILITACIÓN DE PAVIMENTACIÓN CON CONCRETO ASFALTICO DE LA CALLE LUIS ECHEVERRIA.

PRESIDENTE MUNICIPAL: **C. DANIEL MENDEZ SOSA**

REGIDORA DE OBRA: **ARQ. ADELA MORENO MENDOZA**

DIRECTOR DE OBRAS : **ING. GUSTAVO DOMINGUEZ MORALES**

D.R.O MUNICIPAL : **ARQ. ANTONIO VENTURA LAGUNAS**

PROYECTISTA : **ING. ANDRÉS CRUZ LARA**

PLANO : **PLANTA TOPOGRAFICA (BACHEO PROFUNDO AISLADO)**

ESCALA : 1 : 100	CLAVE: B-1
ACOTACION : METROS	
FECHA : NOVIEMBRE DEL 2023	

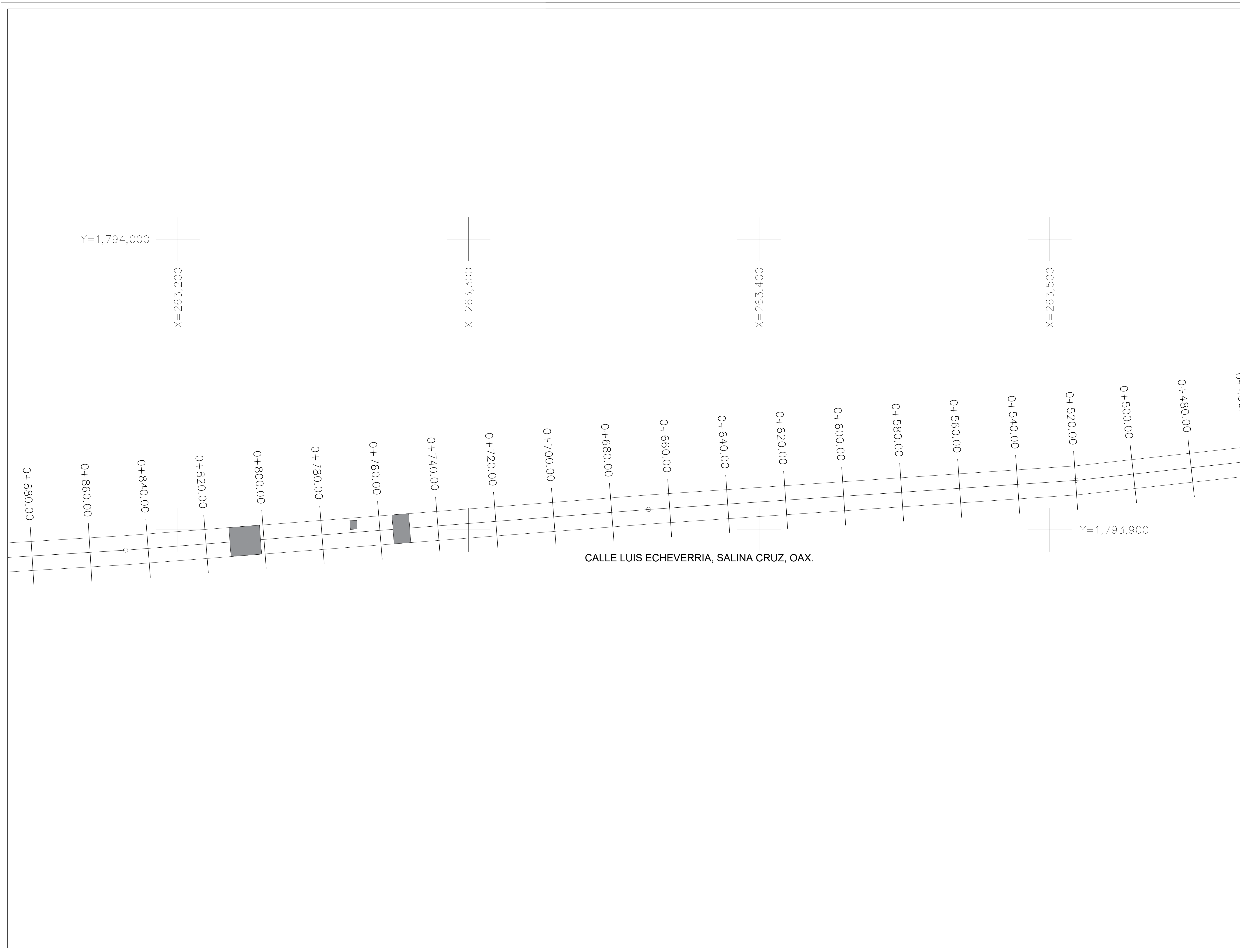

MACROLOCALIZACIÓN

ORIENTACIÓN

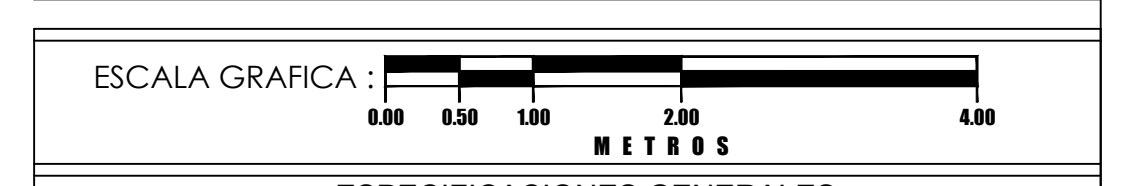

ESPECIFICACIONES GENERALES

SE REALIZARÁ EL BACHEO PROFUNDO AISLADO EN LOS LUGARES QUE PRESENTEN DEFORMACIONES Y OQUEDADES, Y/O DONDE EL PAVIMENTO SE ENCUENTREN EN CONDICIONES INESTABLES

- LEVANTAMIENTO DE DAÑOS SOBRE LA CARPETA MEDIANTE INSPECCIÓN VISUAL Y DELIMITACIÓN CON PINTURA DE LAS ÁREAS POR REPARAR.
- CORTE CON DISCO Y REMOCIÓN DE LAS CAPAS DAÑADAS DEL PAVIMENTO ASI COMO DE LA BASE HIDRAULICA.
- CARGA, TRANSPORTE Y DESCARGA DE LOS RESIDUOS QUE SE OBTENGAN A LOS BANCOS DE DESPERDICIOS, ASI COMO SU EXTENDIDO Y TRATAMIENTO EN DICHS BANCOS, EN LA FORMA QUE APRUEBE EL MUNICIPIO.
- RECOMPACTACIÓN DEL FONDO DE LA EXCAVACIÓN.
- REPOSICION DE LA BASE HIDRAULICA
- TENDIDO Y COMPACTACION DE LA BASE HIDRAULICA

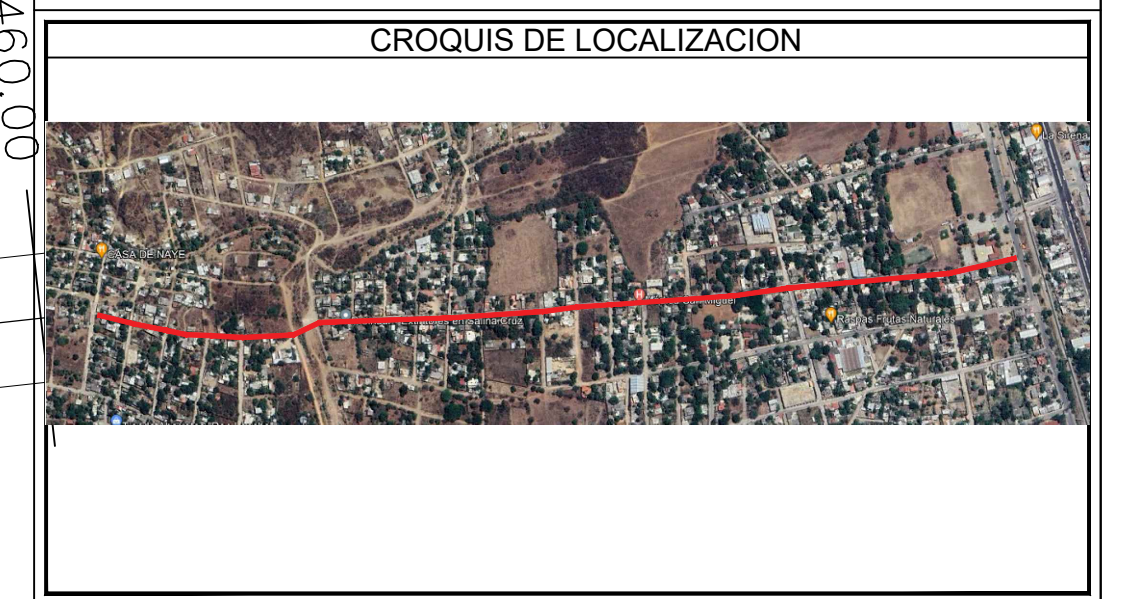

H. AYUNTAMIENTO DE SALINA CRUZ, OAXACA

"EN UNIDAD AVANZAMOS"

PROYECTO :
REHABILITACIÓN DE PAVIMENTACIÓN CON CONCRETO ASFALTICO DE LA CALLE LUIS ECHEVERRIA.

PRESIDENTE MUNICIPAL: **C. DANIEL MENDEZ SOSA**

REGIDORA DE OBRA: **ARQ. ADELA MORENO MENDOZA**

DIRECTOR DE OBRAS : **ING. GUSTAVO DOMINGUEZ MORALES**

D.R.O MUNICIPAL : **ARQ. ANTONIO VENTURA LAGUNAS**

PROYECTISTA : **ING. ANDRES CRUZ LARA**

PLANO : **PLANTA TOPOGRAFICA (BACHEO PROFUNDO AISLADO)**

<p>ESCALA : 1 : 100</p> <p>ACOTACION : METROS</p> <p>FECHA : NOVIEMBRE DEL 2023</p>	<p>CLAVE:</p> <h1 style="margin: 0;">B-2</h1>
---	---

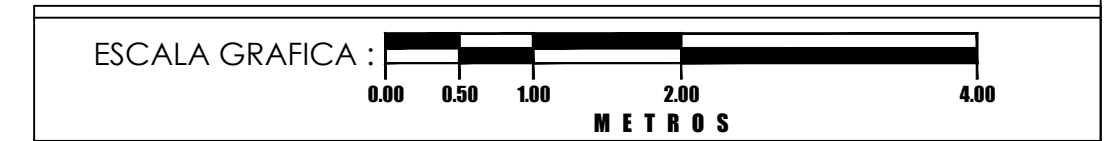
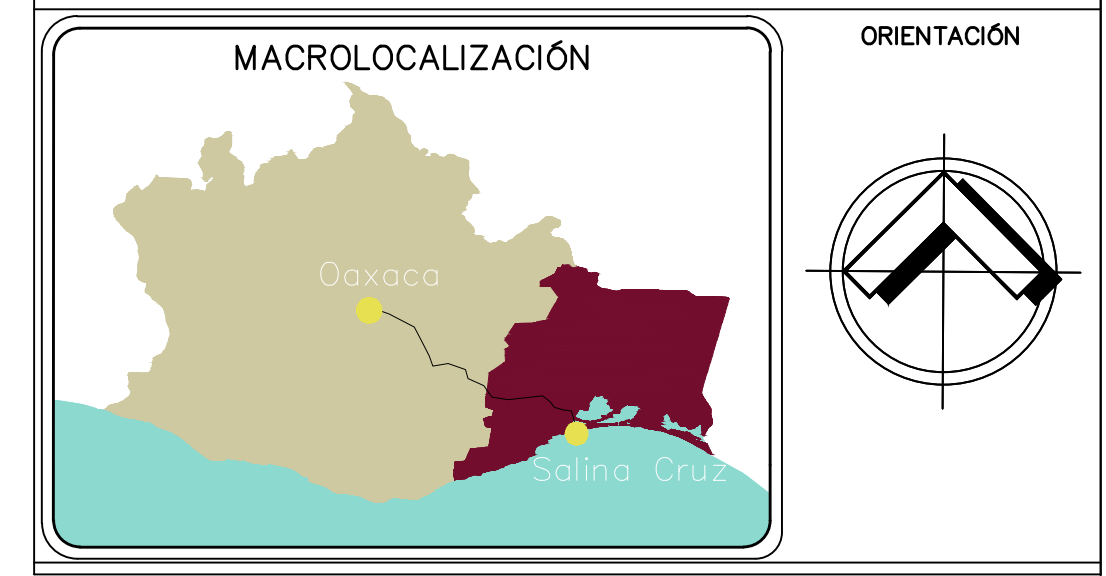
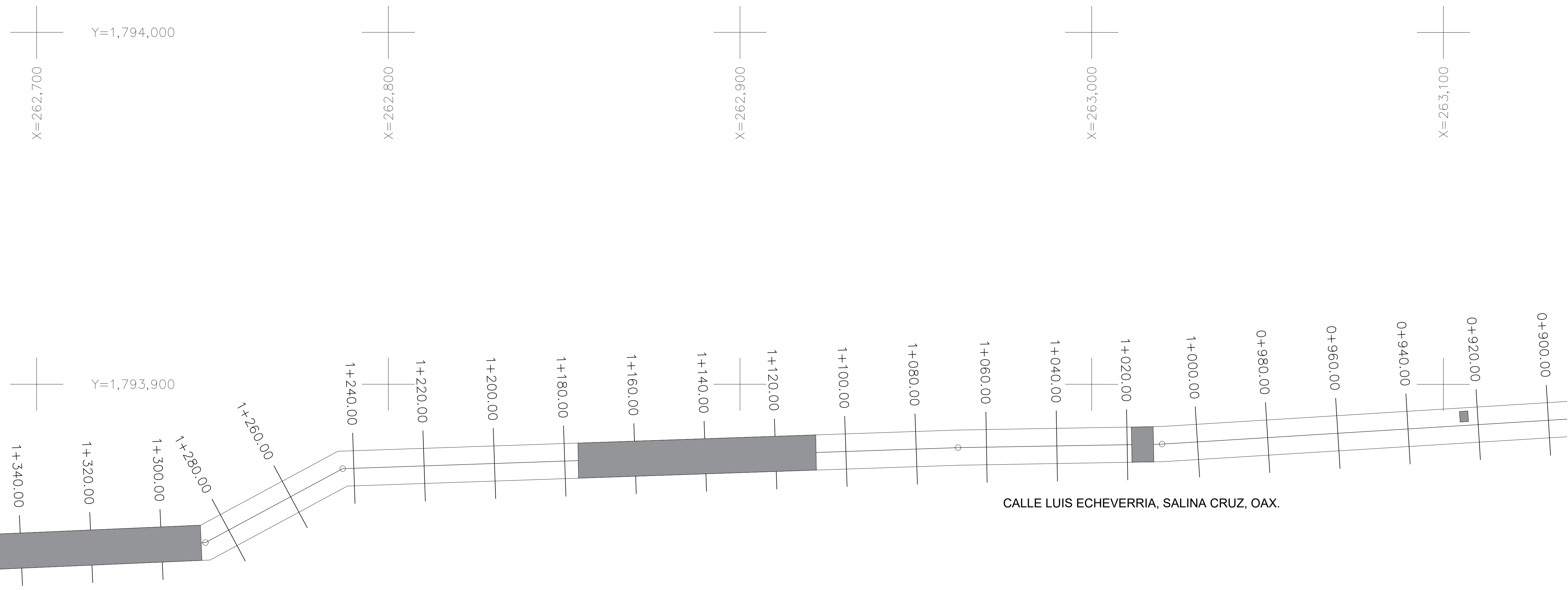

ESPECIFICACIONES GENERALES

SE REALIZARÁ EL BACHEO PROFUNDO AISLADO EN LOS LUGARES QUE PRESENTEN DEFORMACIONES Y OQUEDADES, Y/O DONDE EL PAVIMENTO SE ENCUENTREN EN CONDICIONES INESTABLES

- LEVANTAMIENTO DE DAÑOS SOBRE LA CARPETA MEDIANTE INSPECCIÓN VISUAL Y DELIMITACIÓN CON PINTURA DE LAS ÁREAS POR REPARAR.
- CORTE CON DISCO Y REMOCIÓN DE LAS CAPAS DAÑADAS DEL PAVIMENTO ASI COMO DE LA BASE HIDRAULICA.
- CARGA, TRANSPORTE Y DESCARGA DE LOS RESIDUOS QUE SE OBTENGAN A LOS BANCOS DE DESPERDICIOS, ASI COMO SU EXTENDIDO Y TRATAMIENTO EN DICHS BANCOS, EN LA FORMA QUE APRUEBE EL MUNICIPIO.
- RECOMPACTACIÓN DEL FONDO DE LA EXCAVACIÓN.
- REPOSICION DE LA BASE HIDRAULICA
- TENDIDO Y COMPACTACION DE LA BASE HIDRAULICA

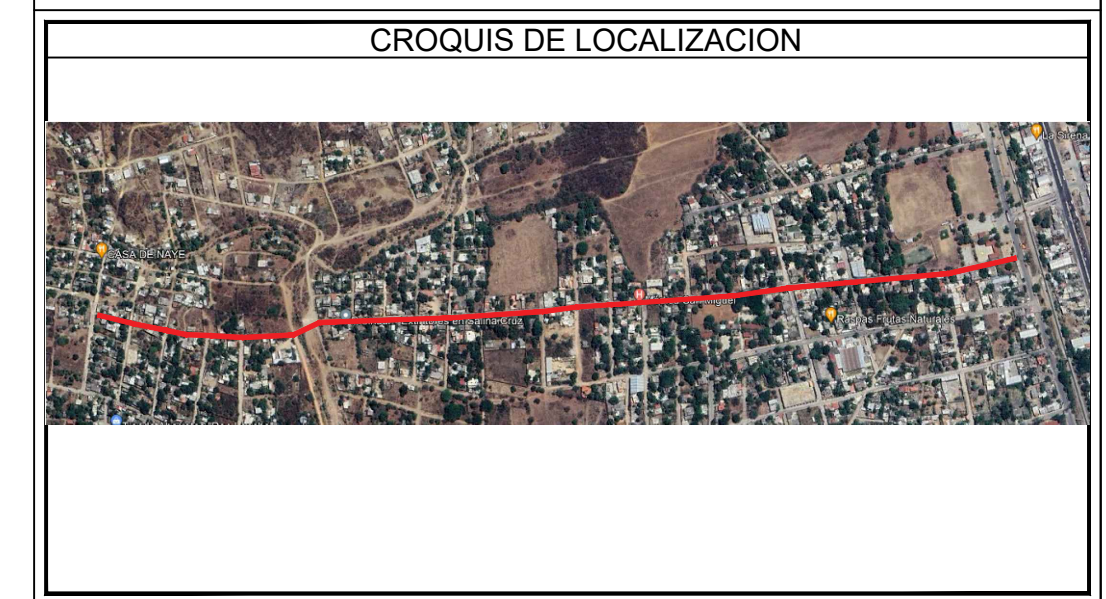

H. AYUNTAMIENTO DE SALINA CRUZ, OAXACA

"EN UNIDAD AVANZAMOS"

PROYECTO :

REHABILITACIÓN DE PAVIMENTACIÓN CON CONCRETO ASFALTICO DE LA CALLE LUIS ECHEVERRIA.

PRESIDENTE MUNICIPAL: **C. DANIEL MENDEZ SOSA**

REGIDORA DE OBRA: **ARQ. ADELA MORENO MENDOZA**

DIRECTOR DE OBRAS : **ING. GUSTAVO DOMINGUEZ MORALES**

D.R.O MUNICIPAL : **ARQ. ANTONIO VENTURA LAGUNAS**

PROYECTISTA : **ING. ANDRÉS CRUZ LARA**

PLANO : **PLANTA TOPOGRAFICA (BACHEO PROFUNDO AISLADO)**

ESCALA :	1 : 100	CLAVE: B-3
ACOTACION :	METROS	
FECHA :	NOVIEMBRE DEL 2023	

Y=1,794,000

+

+

+

Y=1,793,900

+

+

Y=1,793,800

+

+

+

X=262,300

X=262,400

X=262,500

X=262,600

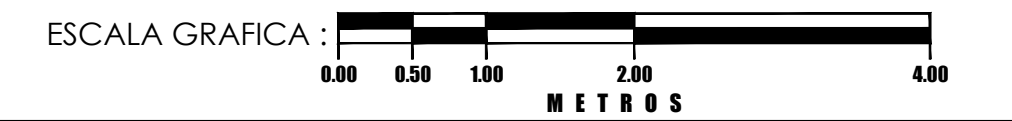
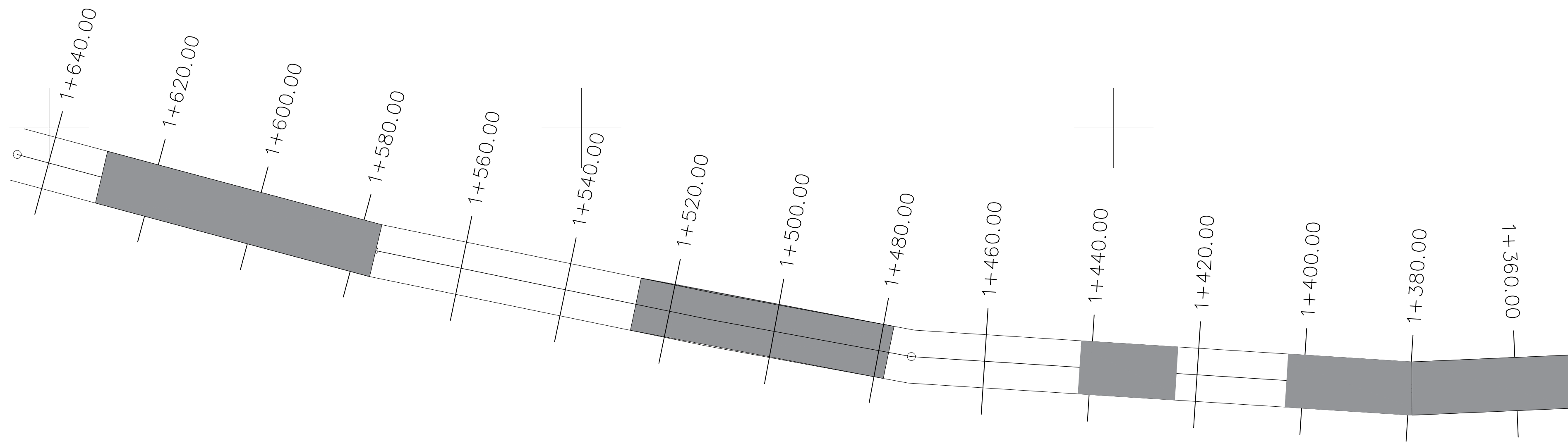

ESPECIFICACIONES GENERALES

SE REALIZARÁ EL BACHEO PROFUNDO AISLADO EN LOS LUGARES QUE PRESENTEN DEFORMACIONES Y OQUEDADES, Y/O DONDE EL PAVIMENTO SE ENCUENTREN EN CONDICIONES INESTABLES

- LEVANTAMIENTO DE DAÑOS SOBRE LA CARPETA MEDIANTE INSPECCIÓN VISUAL Y DELIMITACIÓN CON PINTURA DE LAS ÁREAS POR REPARAR.
- CORTE CON DISCO Y REMOCIÓN DE LAS CAPAS DAÑADAS DEL PAVIMENTO ASI COMO DE LA BASE HIDRAULICA.
- CARGA, TRANSPORTE Y DESCARGA DE LOS RESIDUOS QUE SE OBTENGAN A LOS BANCOS DE DESPERDICIOS, ASI COMO SU EXTENDIDO Y TRATAMIENTO EN DICHS BANCOS, EN LA FORMA QUE APRUEBE EL MUNICIPIO.
- RECOMPACTACIÓN DEL FONDO DE LA EXCAVACIÓN.
- REPOSICION DE LA BASE HIDRAULICA
- TENDIDO Y COMPACTACION DE LA BASE HIDRAULICA

CROQUIS DE LOCALIZACION

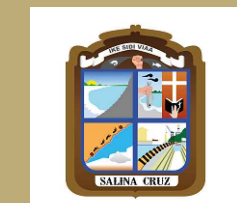

H. AYUNTAMIENTO DE SALINA CRUZ, OAXACA
"EN UNIDAD AVANZAMOS"

PROYECTO :
REHABILITACIÓN DE PAVIMENTACIÓN CON CONCRETO ASFALTICO DE LA CALLE LUIS ECHEVERRIA.

PRESIDENTE MUNICIPAL: **C. DANIEL MENDEZ SOSA**

REGIDORA DE OBRA: **ARQ. ADELA MORENO MENDOZA**

DIRECTOR DE OBRAS : **ING. GUSTAVO DOMINGUEZ MORALES**

D.R.O MUNICIPAL : **ARQ. ANTONIO VENTURA LAGUNAS**

PROYECTISTA : **ING. ANDRES CRUZ LARA**

PLANO : **PLANTA TOPOGRAFICA (BACHEO PROFUNDO AISLADO)**

ESCALA : 1 : 100
 ACOTACION : METROS
 FECHA : NOVIEMBRE DEL 2023

CLAVE:
B-4

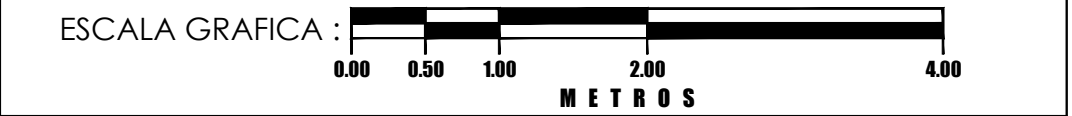
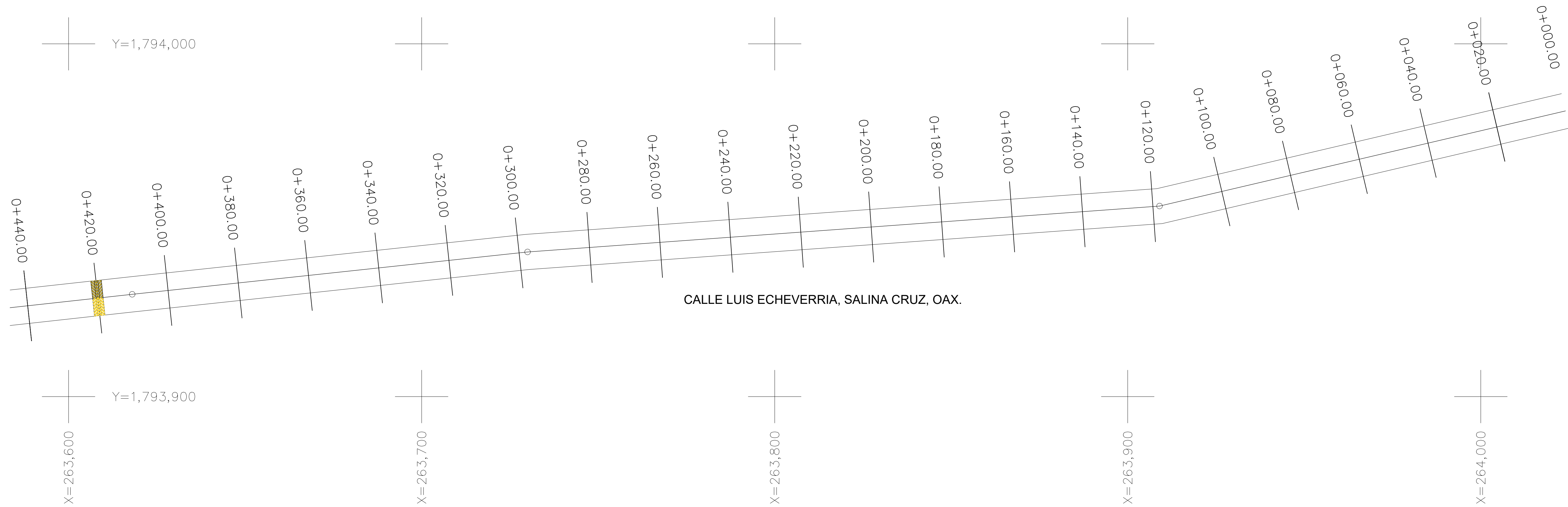

ESPECIFICACIONES GENERALES

- SE REALIZARÁ EL TENDIDO DE LA CARPETA ASFALTICA SEGUN SE INDICA.
- BARRIDO Y LIMPIEZA DE LA SUPERFICIE SOBRE LA QUE SE CONSTRUIRÁ LA CARPETA ASFALTICA CON MEZCLA EN CALIENTE.
 - APLICACIÓN DEL RIEGO DE LIGA
 - CARGAS EN LA PLANTA DE LA MEZCLA ASFALTICA AL EQUIPO DE TRANSPORTE Y ACARREO AL LUGAR DE TENDIDO.
 - TENDIDO Y COMPACTACIÓN DE LA MEZCLA ASFALTICA.

CROQUIS DE LOCALIZACION



H. AYUNTAMIENTO DE SALINA CRUZ, OAXACA
"EN UNIDAD AVANZAMOS"

PROYECTO :
REHABILITACIÓN DE PAVIMENTACIÓN CON CONCRETO ASFALTICO DE LA CALLE LUIS ECHEVERRIA.

PRESIDENTE MUNICIPAL: **C. DANIEL MENDEZ SOSA**

REGIDORA DE OBRA: **ARQ. ADELA MORENO MENDOZA**

DIRECTOR DE OBRAS : **ING. GUSTAVO DOMINGUEZ MORALES**

D.R.O MUNICIPAL : **ARQ. ANTONIO VENTURA LAGUNAS**

PROYECTISTA : **ING. ANDRES CRUZ LARA**

PLANO : **PLANTA TOPOGRÁFICA (CARPETA ASFALTICA)**

ESCALA : 1 : 100
ACOTACION : METROS
FECHA : NOVIEMBRE DEL 2023

CLAVE:
C-1

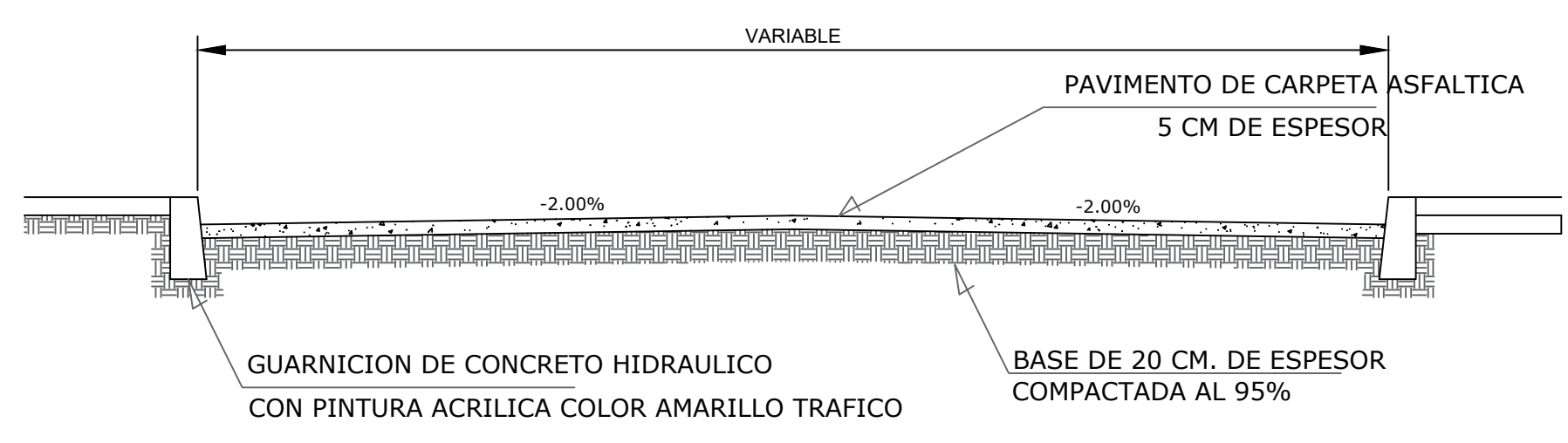

SECCION TIPO DE CALLE

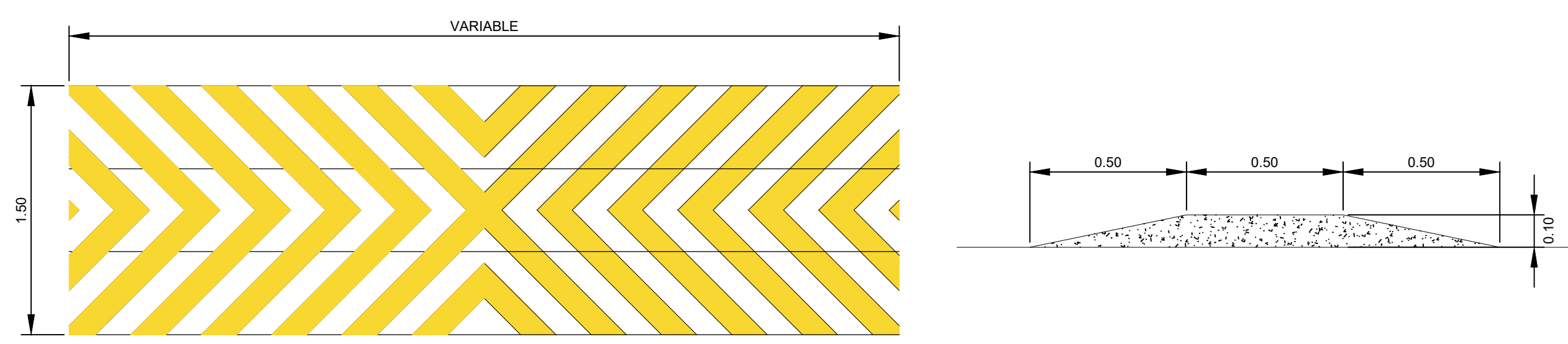

DETALLE DE REDUCTOR DE VELOCIDAD TIPO

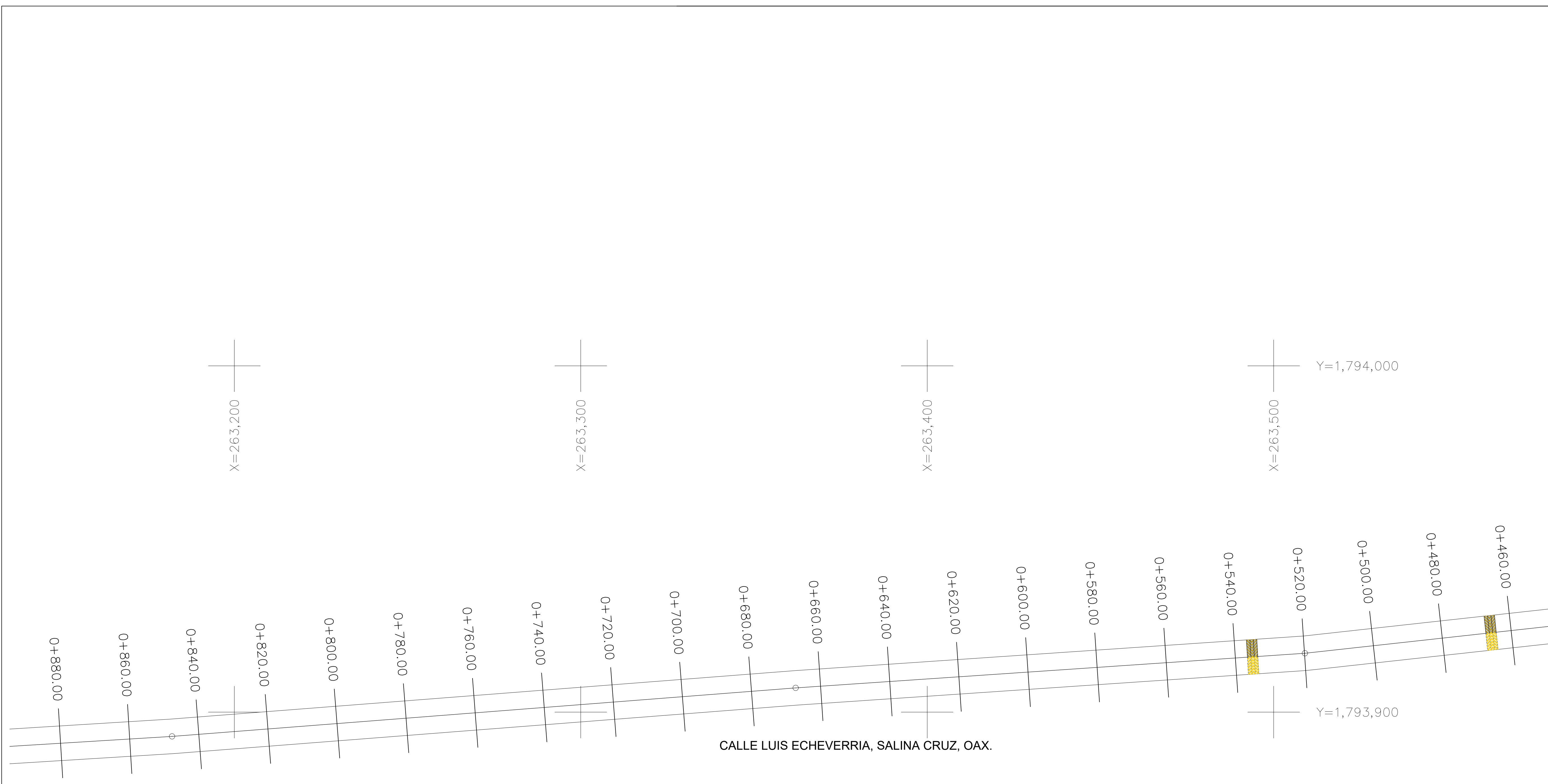

MACROLOCALIZACIÓN

Oaxaca
Salina Cruz

ORIENTACIÓN

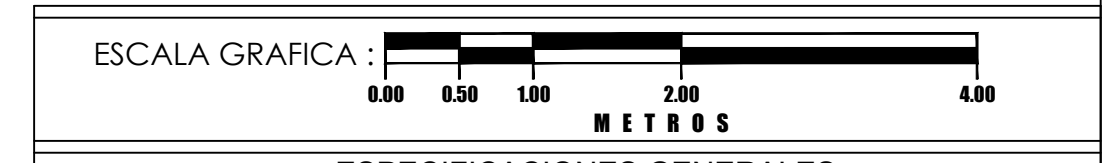

ESPECIFICACIONES GENERALES

SE REALIZARA EL TENDIDO DE LA CARPETA ASFALTICA SEGUN SE INDICA.

- BARRIDO Y LIMPIEZA DE LA SUPERFICIE SOBRE LA QUE SE CONSTRUIRÁ LA CARPETA ASFÁLTICA CON MEZCLA EN CALIENTE.
- APLICACIÓN DEL RIEGO DE LIGA
- CARGAS EN LA PLANTA DE LA MEZCLA ASFÁLTICA AL EQUIPO DE TRANSPORTE Y ACARREO AL LUGAR DE TENDIDO.
- TENDIDO Y COMPACTACIÓN DE LA MEZCLA ASFÁLTICA.

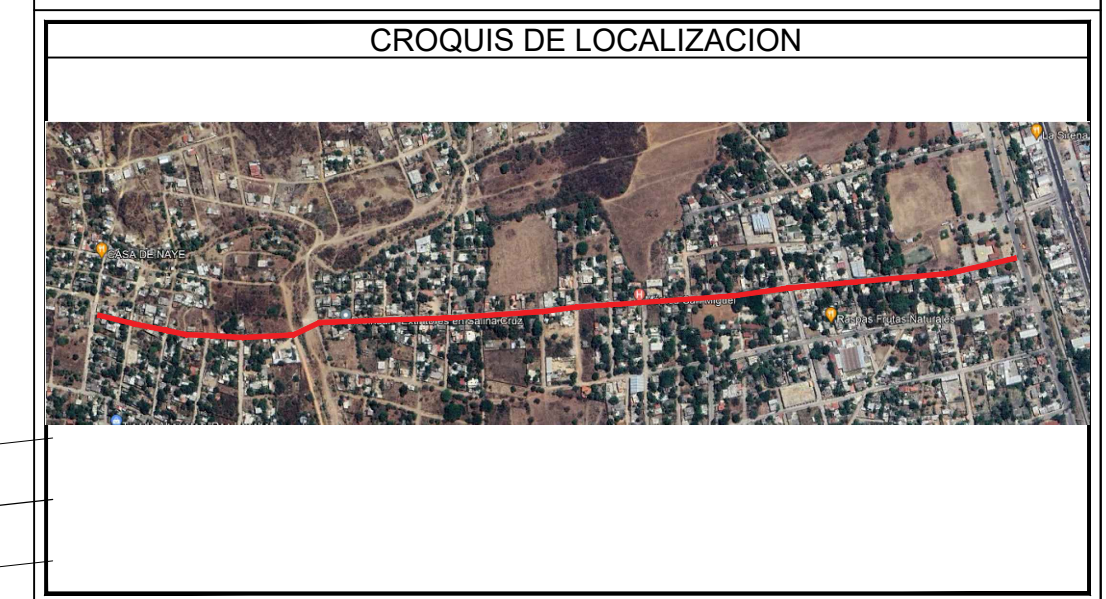

H. AYUNTAMIENTO DE SALINA CRUZ, OAXACA
"EN UNIDAD AVANZAMOS"

PROYECTO :
REHABILITACIÓN DE PAVIMENTACIÓN CON CONCRETO ASFALTICO DE LA CALLE LUIS ECHEVERRIA.

PRESIDENTE MUNICIPAL: **C. DANIEL MENDEZ SOSA**

REGIDORA DE OBRA: **ARQ. ADELA MORENO MENDOZA**

DIRECTOR DE OBRAS : **ING. GUSTAVO DOMINGUEZ MORALES**

D.R.O MUNICIPAL : **ARQ. ANTONIO VENTURA LAGUNAS**

PROYECTISTA : **ING. ANDRES CRUZ LARA**

PLANO : **PLANTA TOPOGRÁFICA (CARPETA ASFÁLTICA)**

ESCALA :	1 : 100	CLAVE: C-2
ACOTACION :	METROS	
FECHA :	NOVIEMBRE DEL 2023	

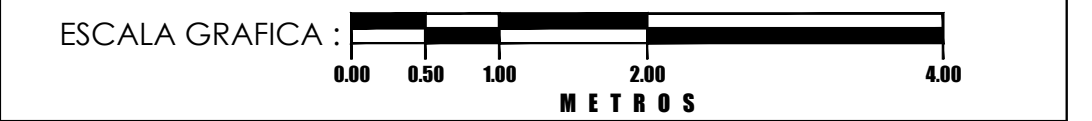
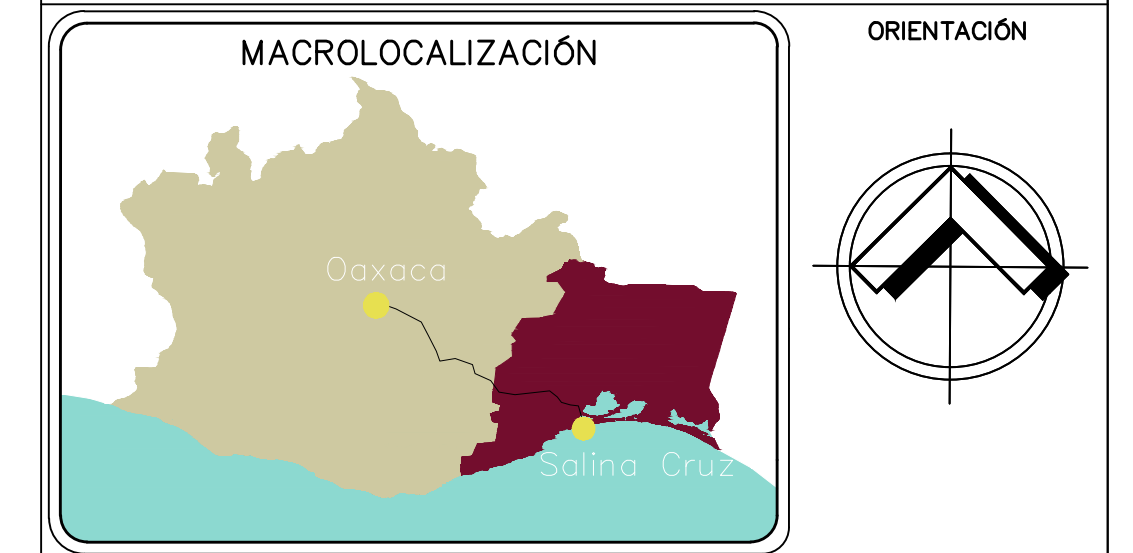

ESPECIFICACIONES GENERALES

- SE REALIZARÁ EL TENDIDO DE LA CARPETA ASFÁLTICA SEGUN SE INDICA.
- BARRIDO Y LIMPIEZA DE LA SUPERFICIE SOBRE LA QUE SE CONSTRUIRÁ LA CARPETA ASFÁLTICA CON MEZCLA EN CALIENTE.
 - APLICACIÓN DEL RIEGO DE LIGA
 - CARGAS EN LA PLANTA DE LA MEZCLA ASFÁLTICA AL EQUIPO DE TRANSPORTE Y ACARREO AL LUGAR DE TENDIDO.
 - TENDIDO Y COMPACTACIÓN DE LA MEZCLA ASFÁLTICA.

CROQUIS DE LOCALIZACIÓN



H. AYUNTAMIENTO DE SALINA CRUZ, OAXACA
"EN UNIDAD AVANZAMOS"

PROYECTO :
REHABILITACIÓN DE PAVIMENTACIÓN CON CONCRETO ASFÁLTICO DE LA CALLE LUIS ECHEVERRÍA.

PRESIDENTE MUNICIPAL: **C. DANIEL MENDEZ SOSA**

REGIDORA DE OBRA: **ARQ. ADELA MORENO MENDOZA**

DIRECTOR DE OBRAS : **ING. GUSTAVO DOMINGUEZ MORALES**

D.R.O MUNICIPAL : **ARQ. ANTONIO VENTURA LAGUNAS**

PROYECTISTA : **ING. ANDRÉS CRUZ LARA**

PLANO : **PLANTA TOPOGRÁFICA (CARPETA ASFÁLTICA)**

ESCALA : 1 : 100	CLAVE: C-3
ACOTACION : METROS	
FECHA : NOVIEMBRE DEL 2023	

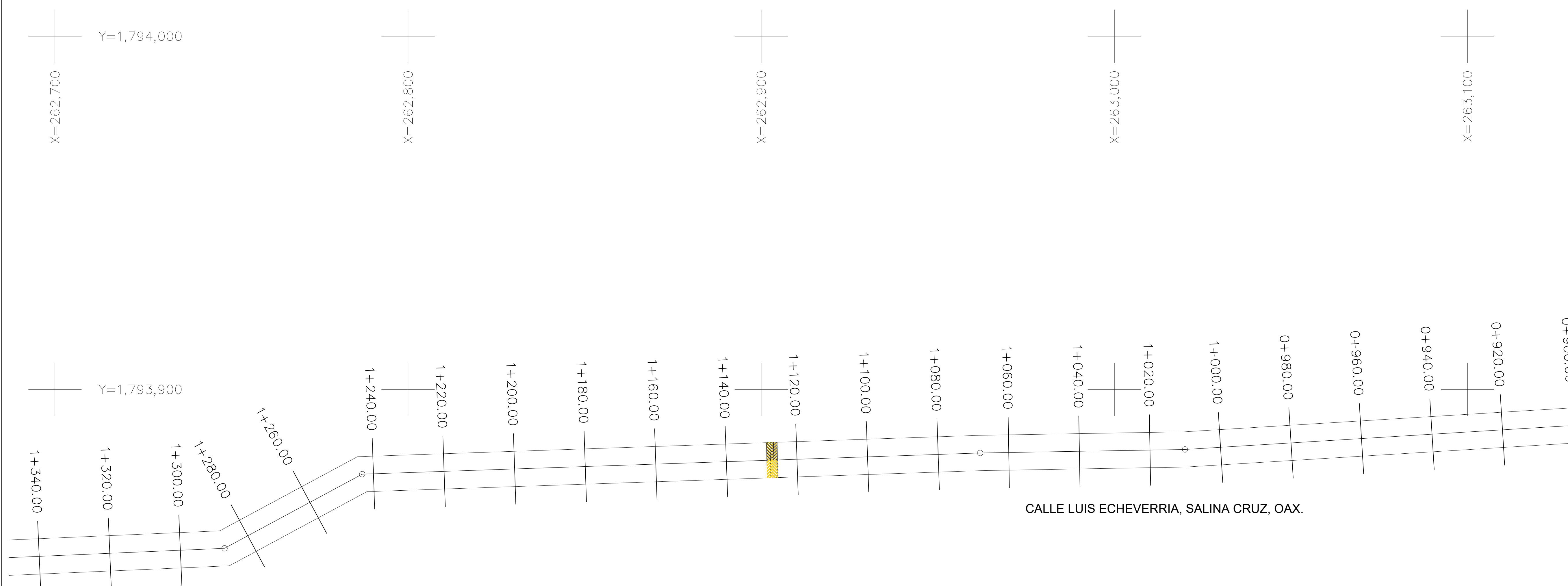

CALLE LUIS ECHEVERRÍA, SALINA CRUZ, OAX.

Y=1,794,000

+

+

+

Y=1,793,900

+

+

+

Y=1,793,800

+

+

+

X=262,300

X=262,400

X=262,500

X=262,600

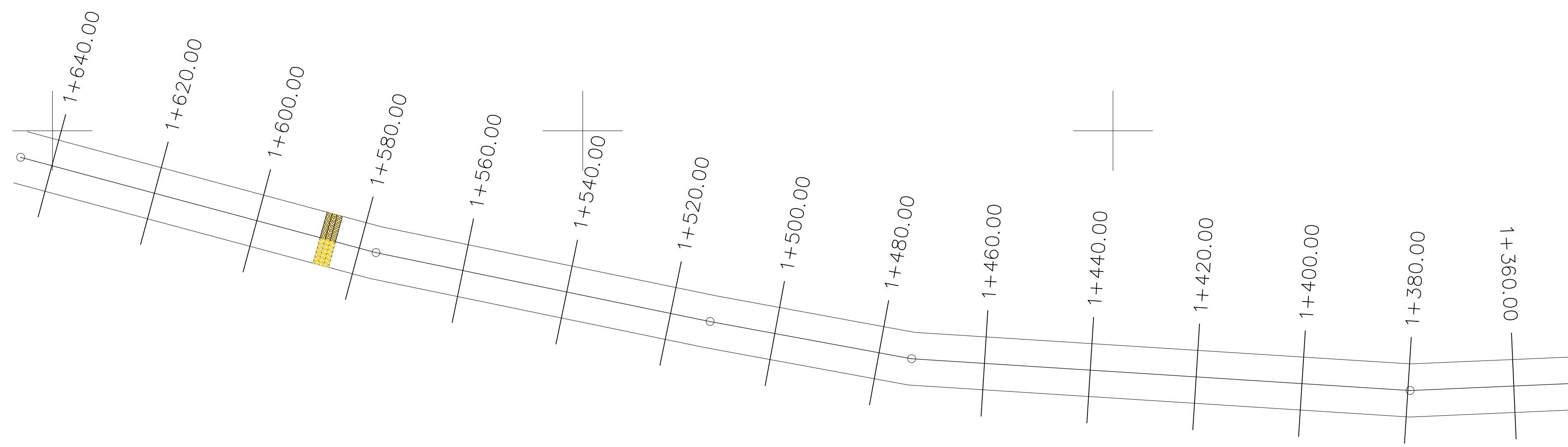

CALLE LUIS ECHEVERRIA, SALINA CRUZ, OAX.

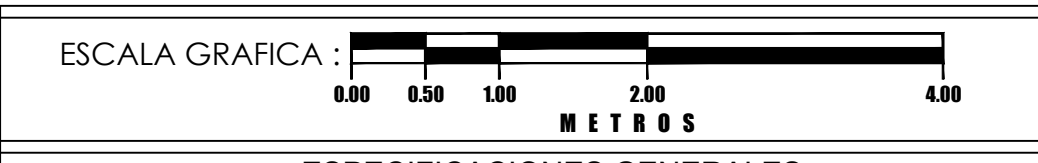
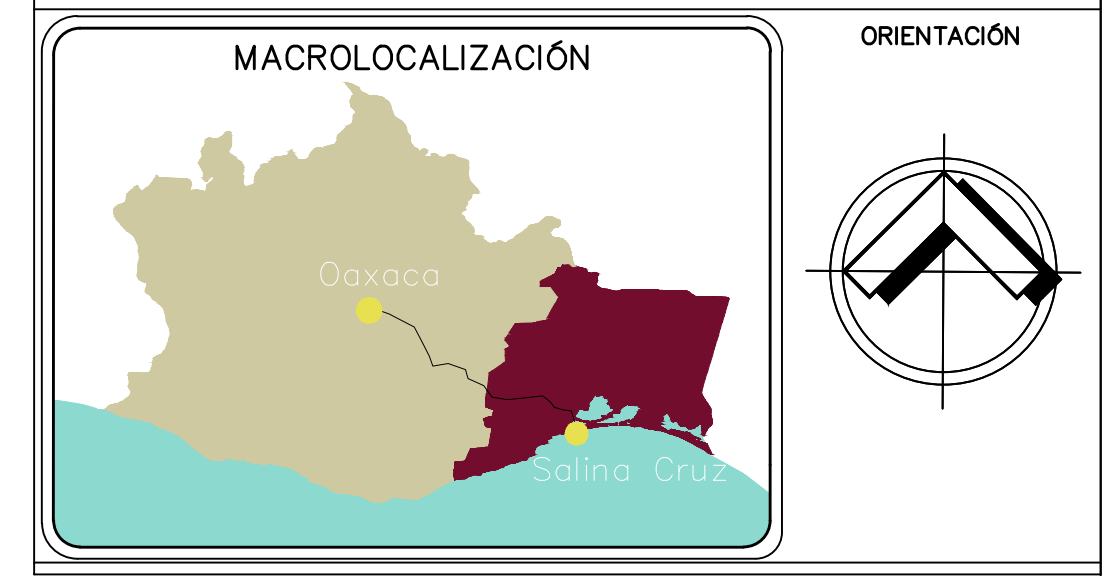

ESPECIFICACIONES GENERALES

SE REALIZARA EL TENDIDO DE LA CARPETA ASFALTICA SEGUN SE INDICA.

- BARRIDO Y LIMPIEZA DE LA SUPERFICIE SOBRE LA QUE SE CONSTRUIRÁ LA CARPETA ASFALTICA CON MEZCLA EN CALIENTE.
- APLICACIÓN DEL RIEGO DE LIGA
- CARGAS EN LA PLANTA DE LA MEZCLA ASFALTICA AL EQUIPO DE TRANSPORTE Y ACARREO AL LUGAR DE TENDIDO.
- TENDIDO Y COMPACTACIÓN DE LA MEZCLA ASFALTICA.

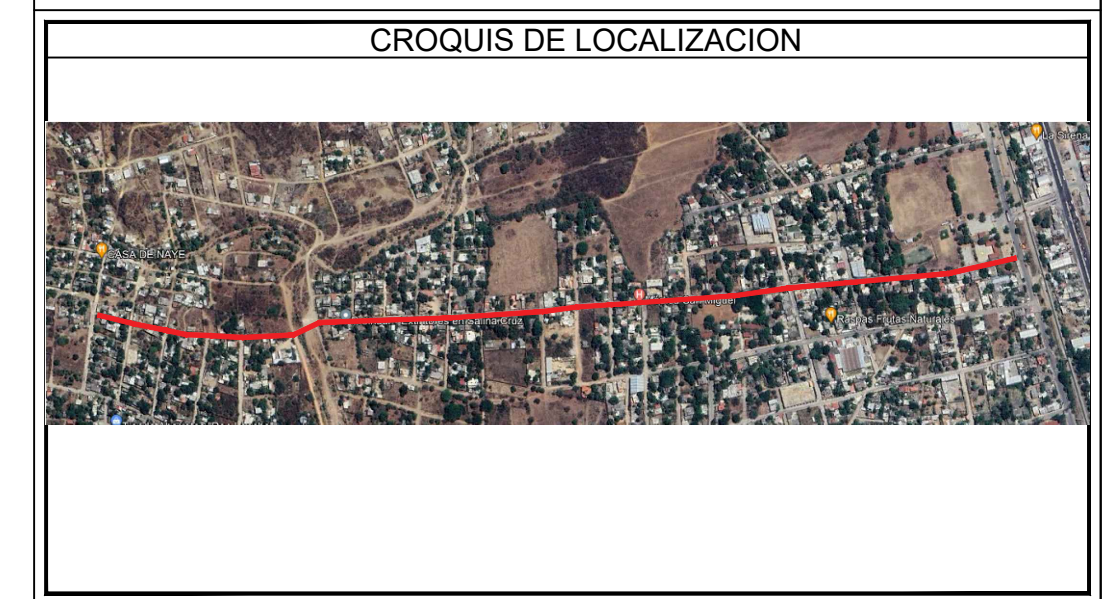

H. AYUNTAMIENTO DE SALINA CRUZ, OAXACA
"EN UNIDAD AVANZAMOS"

PROYECTO :
REHABILITACIÓN DE PAVIMENTACIÓN CON CONCRETO ASFALTICO DE LA CALLE LUIS ECHEVERRIA.

PRESIDENTE MUNICIPAL: C. DANIEL MENDEZ SOSA

REGIDORA DE OBRA: ARQ. ADELA MORENO MENDOZA

DIRECTOR DE OBRAS : ING. GUSTAVO DOMINGUEZ MORALES

D.R.O MUNICIPAL : ARQ. ANTONIO VENTURA LAGUNAS

PROYECTISTA : ING. ANDRÉS CRUZ LARA

PLANO : PLANTA TOPOGRÁFICA (CARPETA ASFALTICA)

ESCALA : 1 : 100
ACOTACION : METROS
FECHA : NOVIEMBRE DEL 2023

CLAVE:
C-4