

VISTA EN PLANTA ESTADO ACTUAL

AV. FERROCARRIL

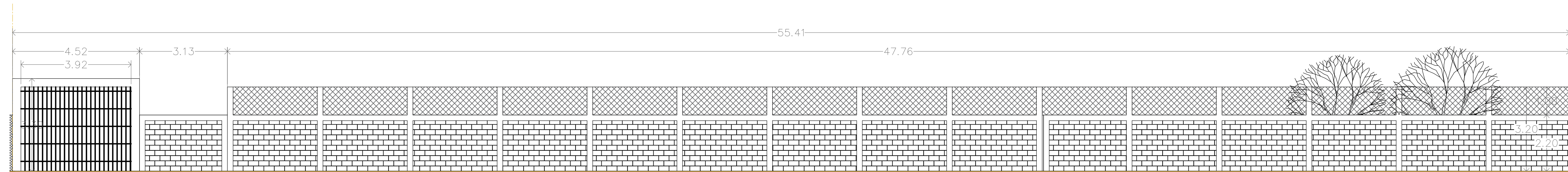

VISTA EXISTENTE TRAMO "A" ALZADO ORIENTE ESC: S/E ACOT.: M.

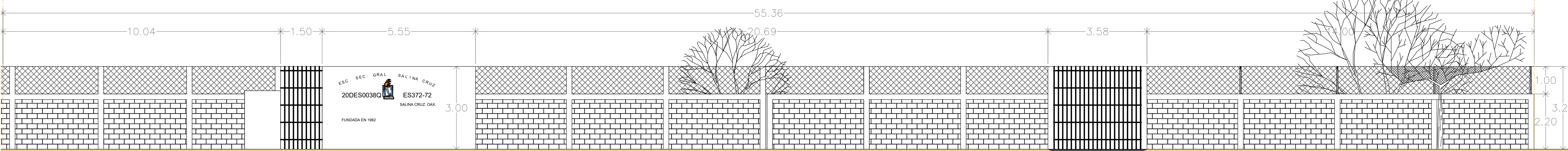

VISTA EXISTENTE TRAMO "B" ALZADO ORIENTE ESC: S/E ACOT.: M.

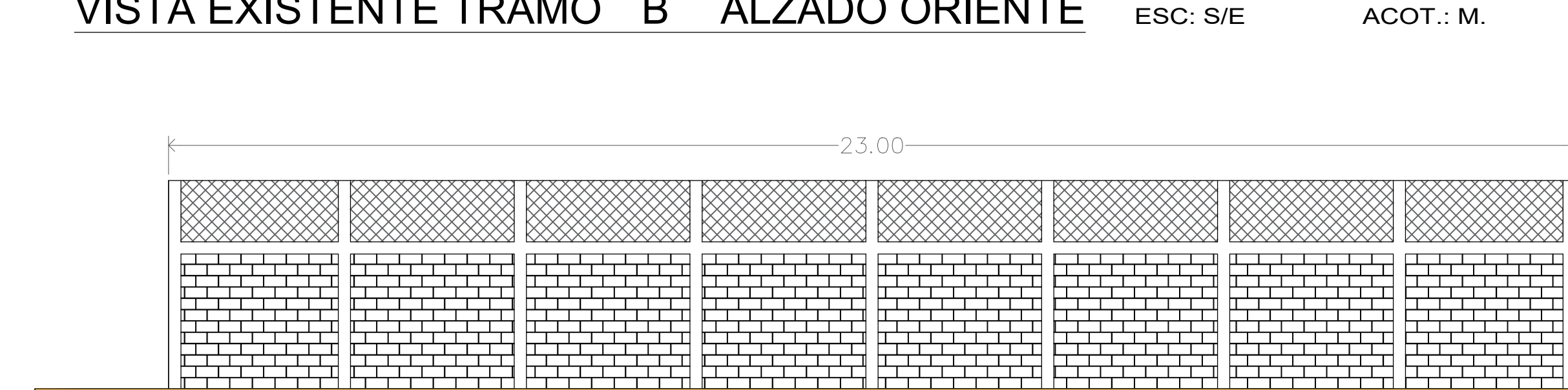

VISTA EXISTENTE TRAMO "C" EN ALZADO NORTE ESC: S/E ACOT.: M.



VISTA EXISTENTE ACCESO PEATONAL TRAMO "B" EN ALZADO ORIENTE ESC: S/E ACOT.: M.

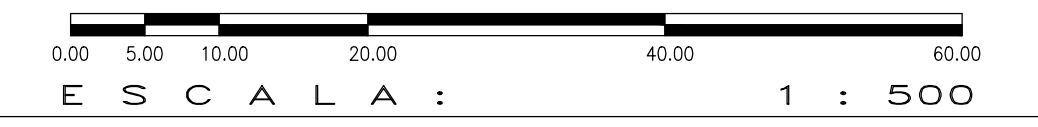
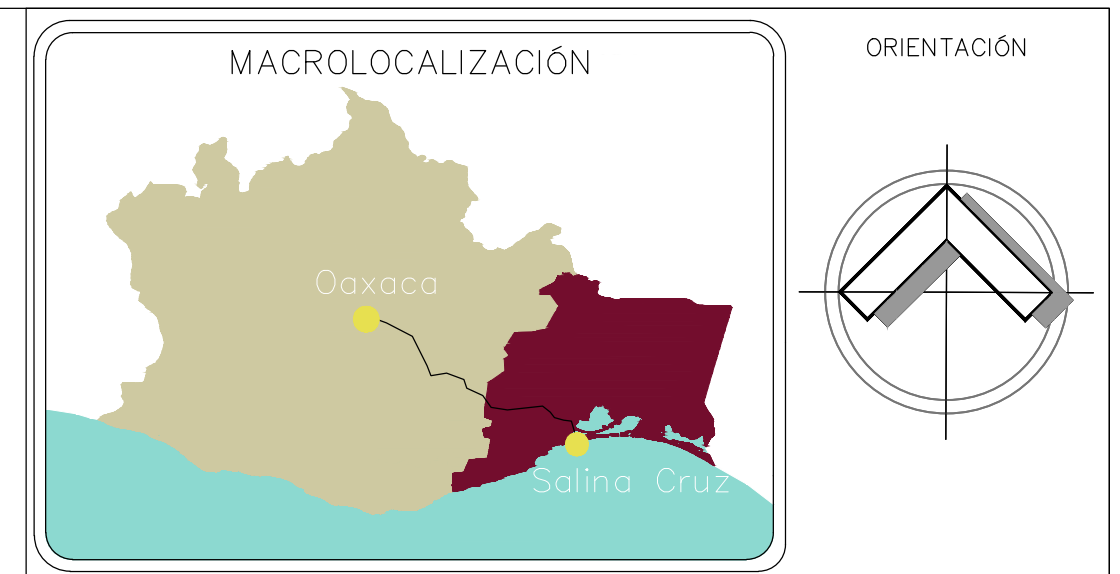

ESPECIFICACIONES GENERALES

- EN CASO DE DIFERENCIA ENTRE MEDIDAS SEGÚN ESCALA Y COTAS, RESPÉTENSE ESTAS ÚLTIMAS.
- LAS COTAS RIGEN AL DIBUJO.
- PARA CUALQUIER MODIFICACIÓN A ESTE PLANO, SOLICÍTESE AUTORIZACIÓN POR ESCRITO A LA REGIDURÍA DE OBRAS PÚBLICAS.

CROQUIS DE LOCALIZACIÓN



**H. AYUNTAMIENTO DE SALINA CRUZ, OAXACA**  
"EN UNIDAD AVANZAMOS"

PROYECTO: REHABILITACIÓN DE BARDA PERIMETRAL EN LA ESCUELA SECUNDARIA GENERAL "SALINA CRUZ", CON C.C.T. 20DES0038Q, COL. DEPORTIVA SUR.

PRESIDENTE MUNICIPAL: **C. DANIEL MÉNDEZ SOSA.**

REGIDORA DE OBRA: **ARQ. ADELA MORENO MENDOZA.**

DIRECTOR DE OBRAS: **ING. GUSTAVO DOMÍNGUEZ MORALES.**

D.R.O MUNICIPAL: **ARQ. ANTONIO VENTURA LAGUNAS**

PROYECTISTA: **ING. ANDRES CRUZ LARA.**

PLANO: **PLANO DE ESTADO ACTUAL**

ESCALA: INDICADA

ACOTACIÓN: METROS.

FECHA: AGOSTO DEL 2024.

CLAVE:

**BPE-1**

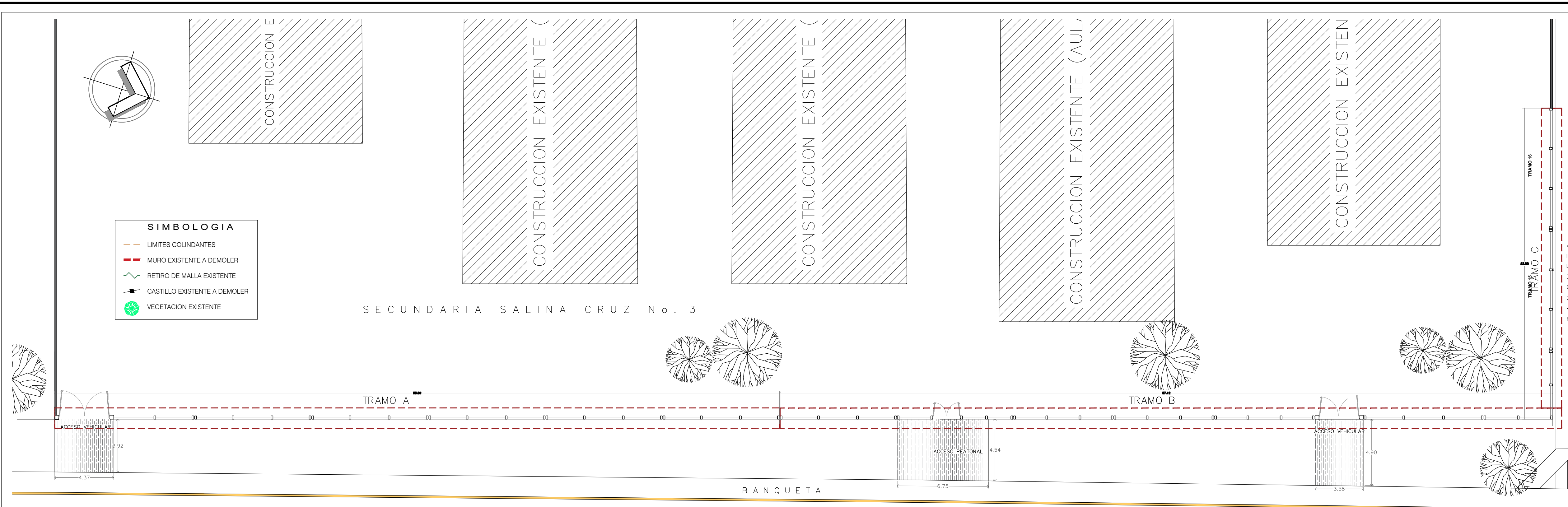

VISTA EN PLANTA ARQUITECTÓNICA ESC: S/E ACOT.: M. AV. FERROCARRIL

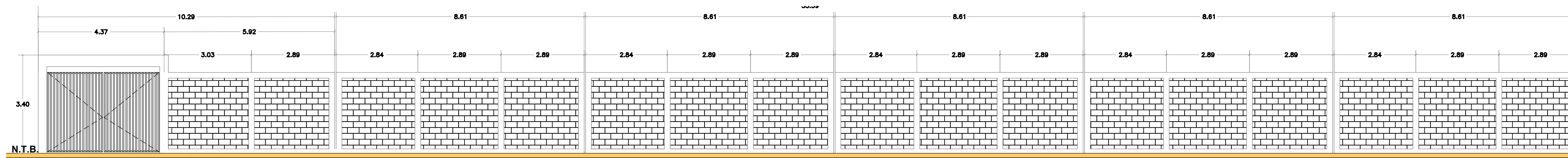

ALZADO TRAMO "A" ALZADO ORIENTE ESC: S/E ACOT.: M.

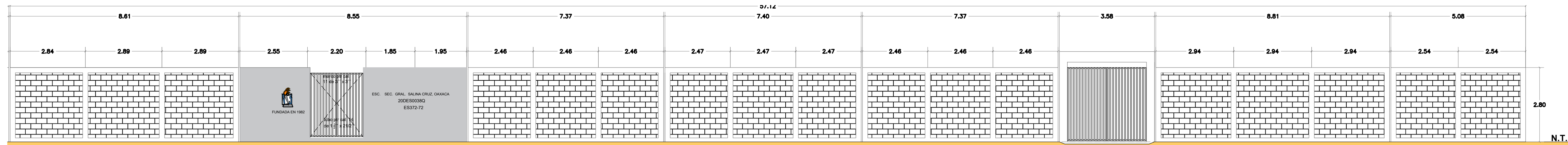

ALZADO TRAMO "B" ALZADO ORIENTE ESC: S/E ACOT.: M.

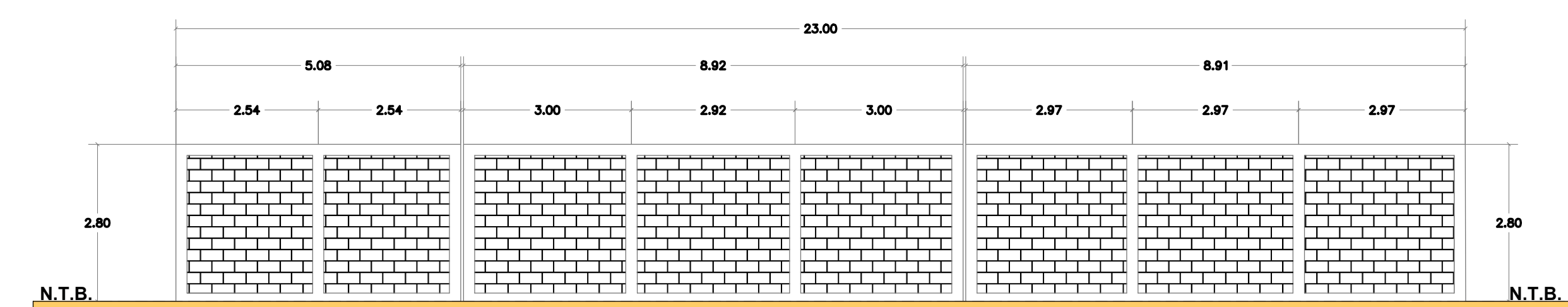

ALZADO TRAMO "C" EN ALZADO NORTE ESC: S/E ACOT.: M.

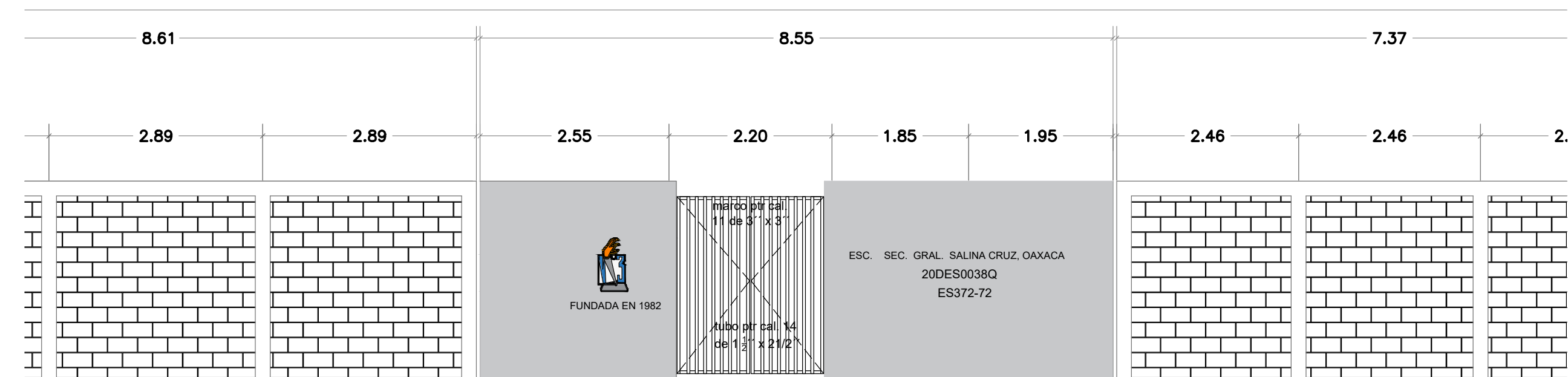

ALZADO ACCESO PEATONAL TRAMO "B" EN ALZADO ORIENTE ESC: S/E ACOT.: M.

MACROLOCALIZACIÓN

ORIENTACION

ESCALA: 1 : 500

ESPECIFICACIONES GENERALES

- EN CASO DE DIFERENCIA ENTRE MEDIDAS SEGUN ESCALA Y COTAS, RESPÉTENSE ESTAS ÚLTIMAS.
- LAS COTAS RIGEN AL DIBUJO.
- PARA CUALQUIER MODIFICACIÓN A ESTE PLANO, SOLICÍTESE AUTORIZACIÓN POR ESCRITO A LA REGIDURÍA DE OBRAS PÚBLICAS.

CROQUIS DE LOCALIZACIÓN

H. AYUNTAMIENTO DE SALINA CRUZ, OAXACA "EN UNIDAD AVANZAMOS"

PROYECTO: REHABILITACIÓN DE BARDA PERIMETRAL EN LA ESCUELA SECUNDARIA GENERAL "SALINA CRUZ", CON C.C.T. 20DES0038Q, COL. DEPORTIVA SUR.

PRESIDENTE MUNICIPAL: C. DANIEL MÉNDEZ SOSA.

REGIDORA DE OBRA: ARQ. ADELA MORENO MENDOZA.

DIRECTOR DE OBRAS: ING. GUSTAVO DOMÍNGUEZ MORALES.

D.R.O MUNICIPAL: ARQ. ANTONIO VENTURA LAGUNAS

PROYECTISTA: ING. ANDRES CRUZ LARA.

PLANO: PLANO DE ALZADOS Y PLANTA ARQUITECTÓNICA.

ESCALA: INDICADA

ACOTACIÓN: METROS.

FECHA: AGOSTO DEL 2024.

CLAVE: BP-2

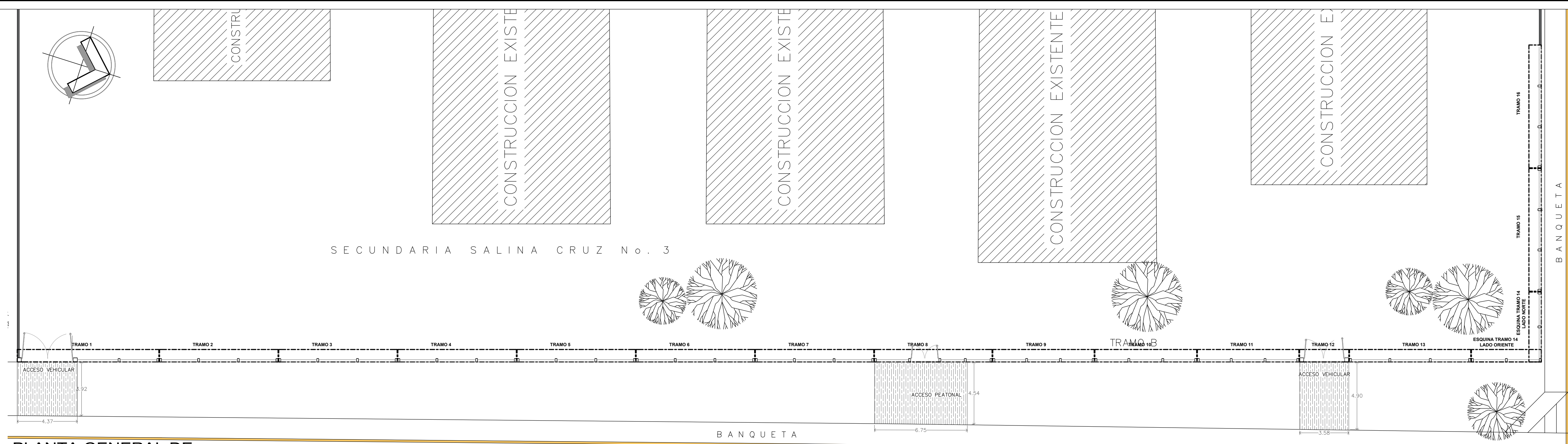

**PLANTA GENERAL DE BARRA PERIMETRAL**  
 ESC.: S/E ACOT.: M.

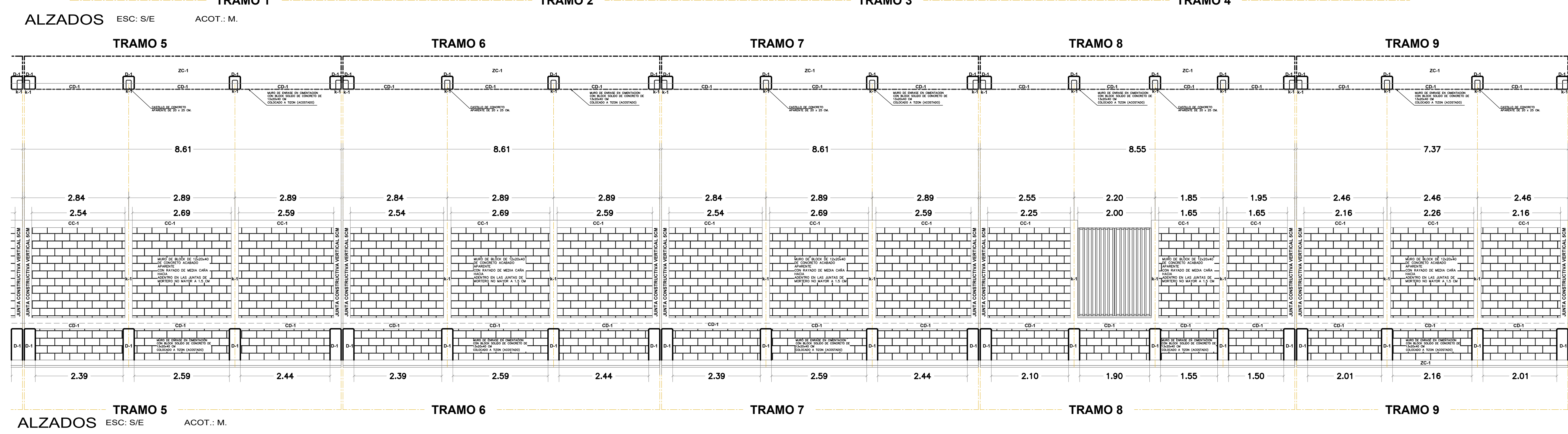
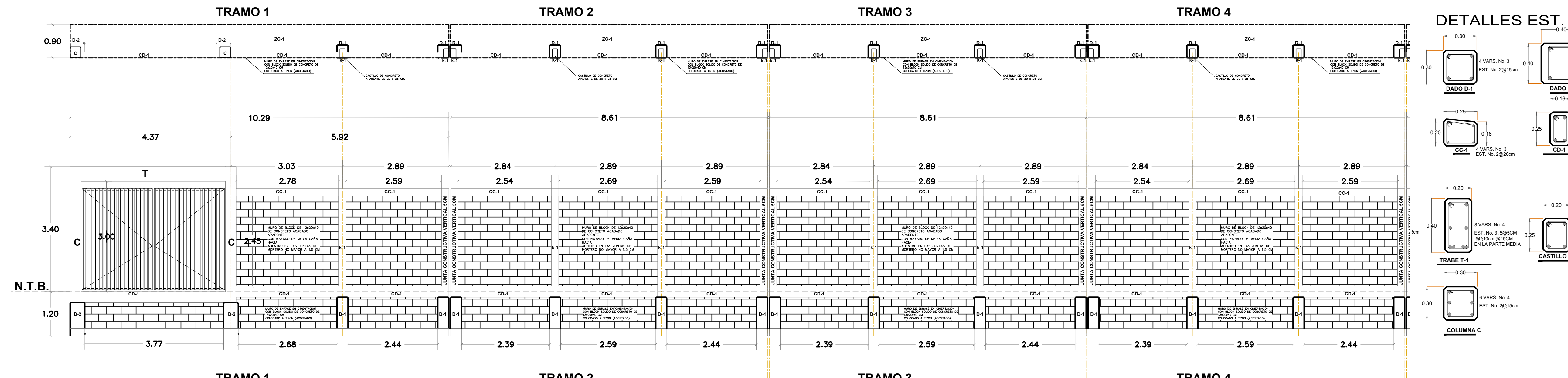

**ALZADOS** ESC.: S/E ACOT.: M.

MACROLOCALIZACIÓN

ORIENTACIÓN

ESCALA: 1 : 500

**ESPECIFICACIONES GENERALES**

- EN CASO DE DIFERENCIA ENTRE MEDIDAS SEGÚN ESCALA Y COTAS, RESPÉTENSE ESTAS ÚLTIMAS.
- LAS COTAS RIGEN AL DIBUJO.
- PARA CUALQUIER MODIFICACIÓN A ESTE PLANO, SOLICÍTESE AUTORIZACIÓN POR ESCRITO A LA REGIDURÍA DE OBRAS PÚBLICAS.



**H. AYUNTAMIENTO DE SALINA CRUZ, OAXACA**  
**"EN UNIDAD AVANZAMOS"**

**PROYECTO:**  
 REHABILITACIÓN DE BARRA PERIMETRAL EN LA ESCUELA SECUNDARIA GENERAL "SALINA CRUZ", CON C.C.T 20DE50039Q. COL. DEPORTIVA SUR.

**PRESIDENTE MUNICIPAL:** C. DANIEL MÉNDEZ SOSA.

**REGIDORA DE OBRA:** ARQ. ADELA MORENO MENDOZA.

**DIRECTOR DE OBRAS:** ING. GUSTAVO DOMÍNGUEZ MORALES.

**D.R.O MUNICIPAL:** ARQ. ANTONIO VENTURA LAGUNAS

**PROYECTISTA:** ING. ANDRES CRUZ LARA.

**PLANO:** PLANO GENERAL DE BARRA NUEVA, ALZADOS Y DETALLES ESTRUCTURALES.

**ESCALA:** INDICADA

**ACOTACIÓN:** METROS.

**FECHA:** AGOSTO DEL 2024.

**CLAVE:** BP-3

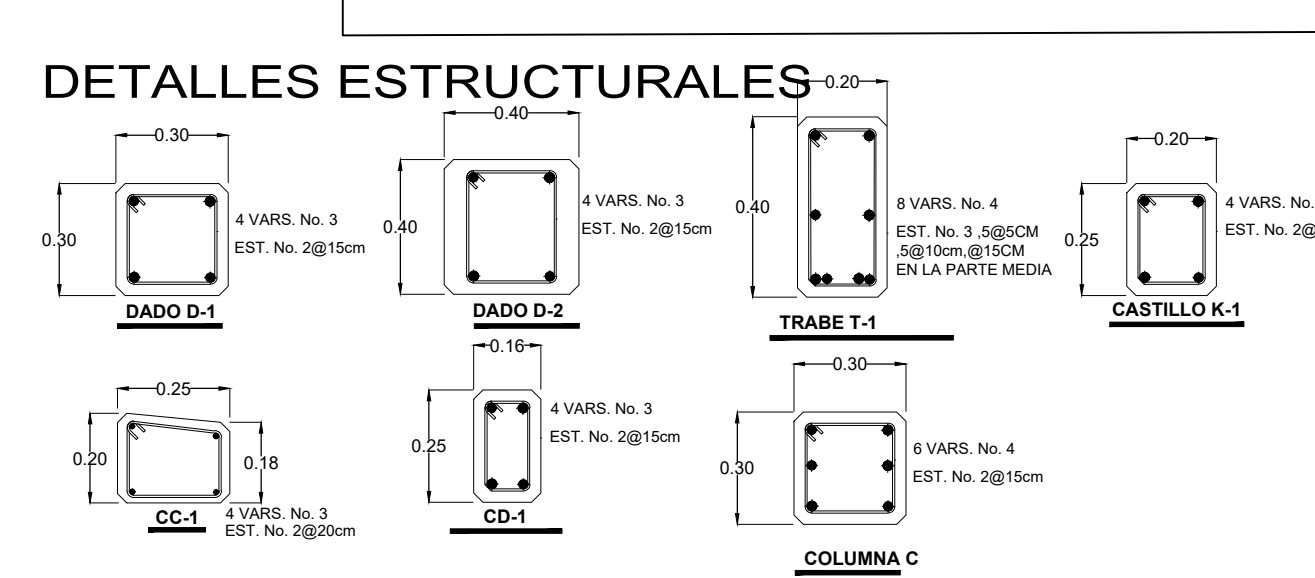
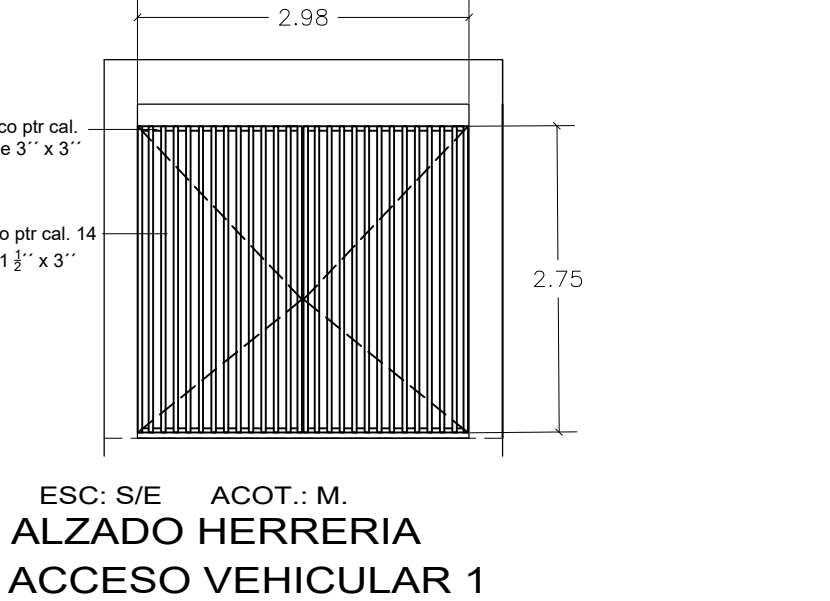
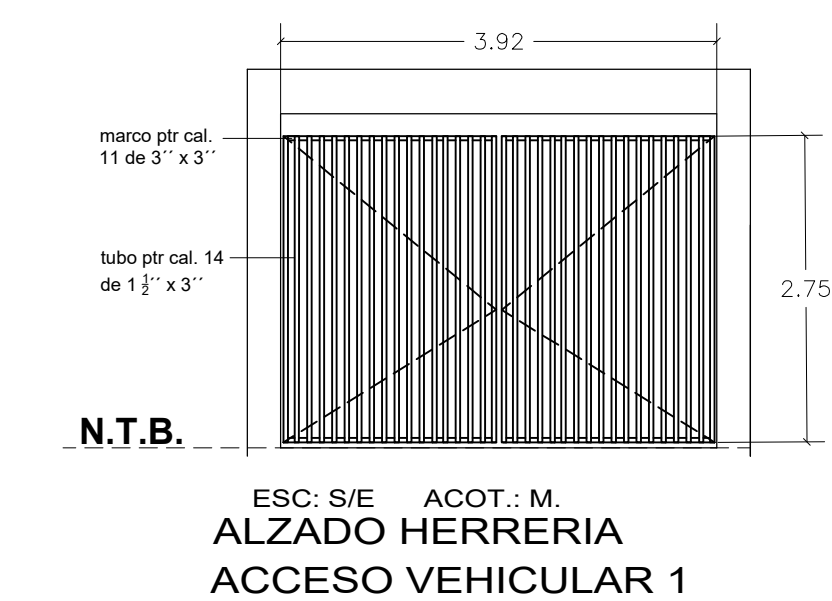
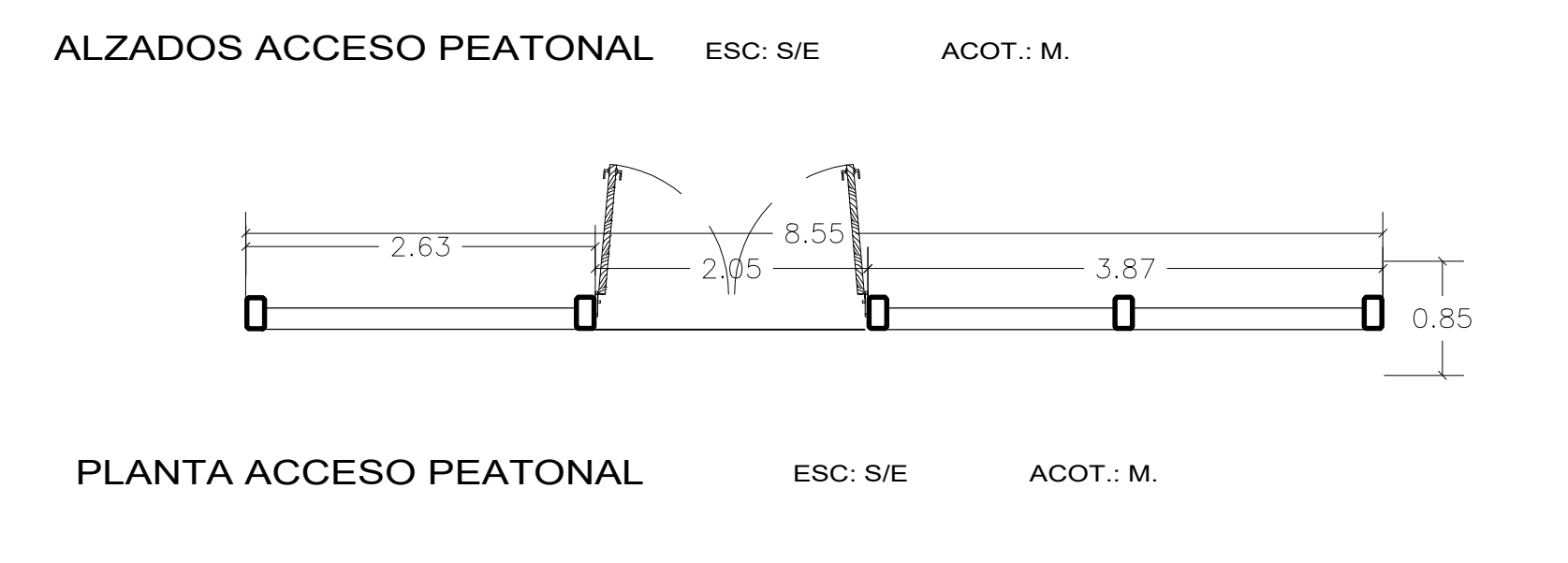
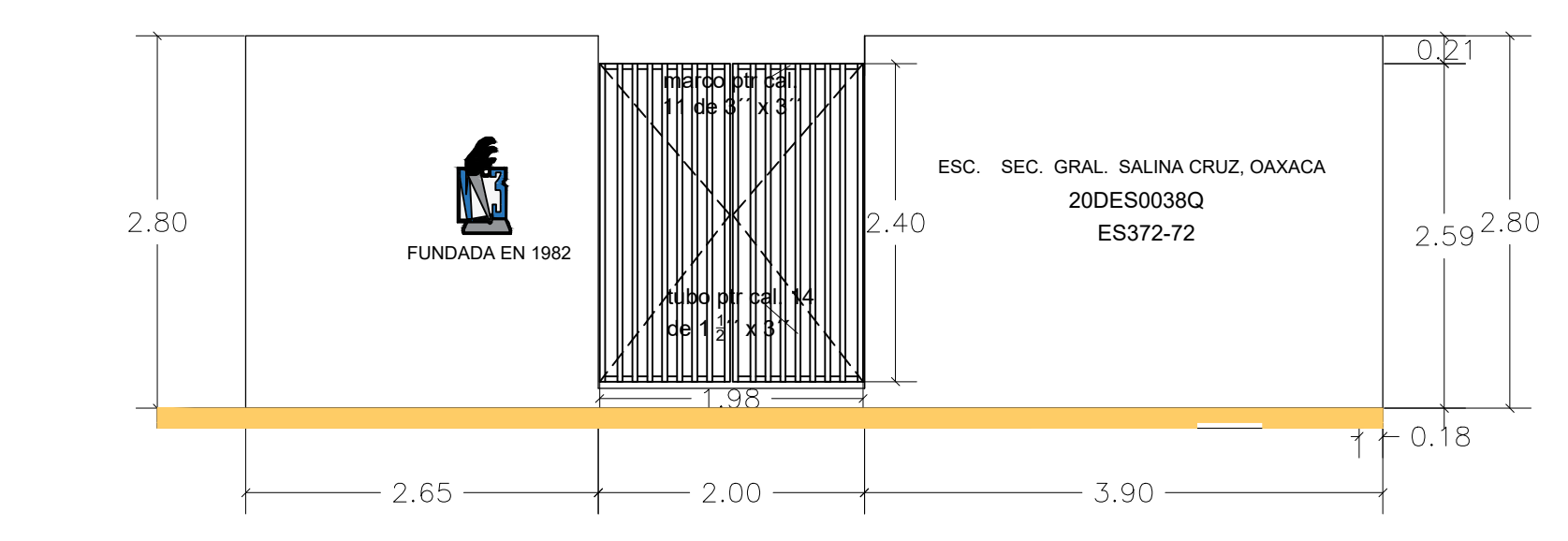
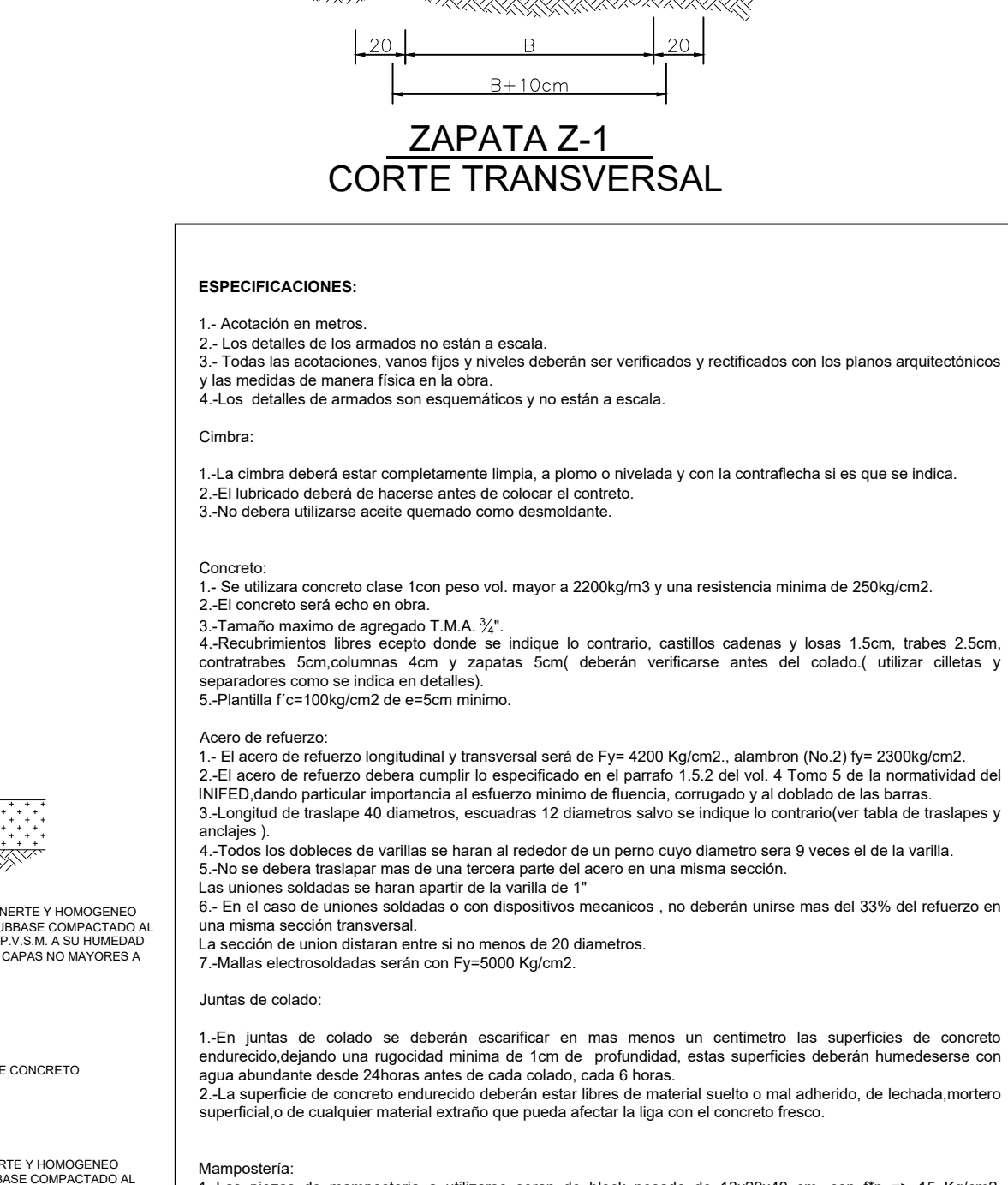
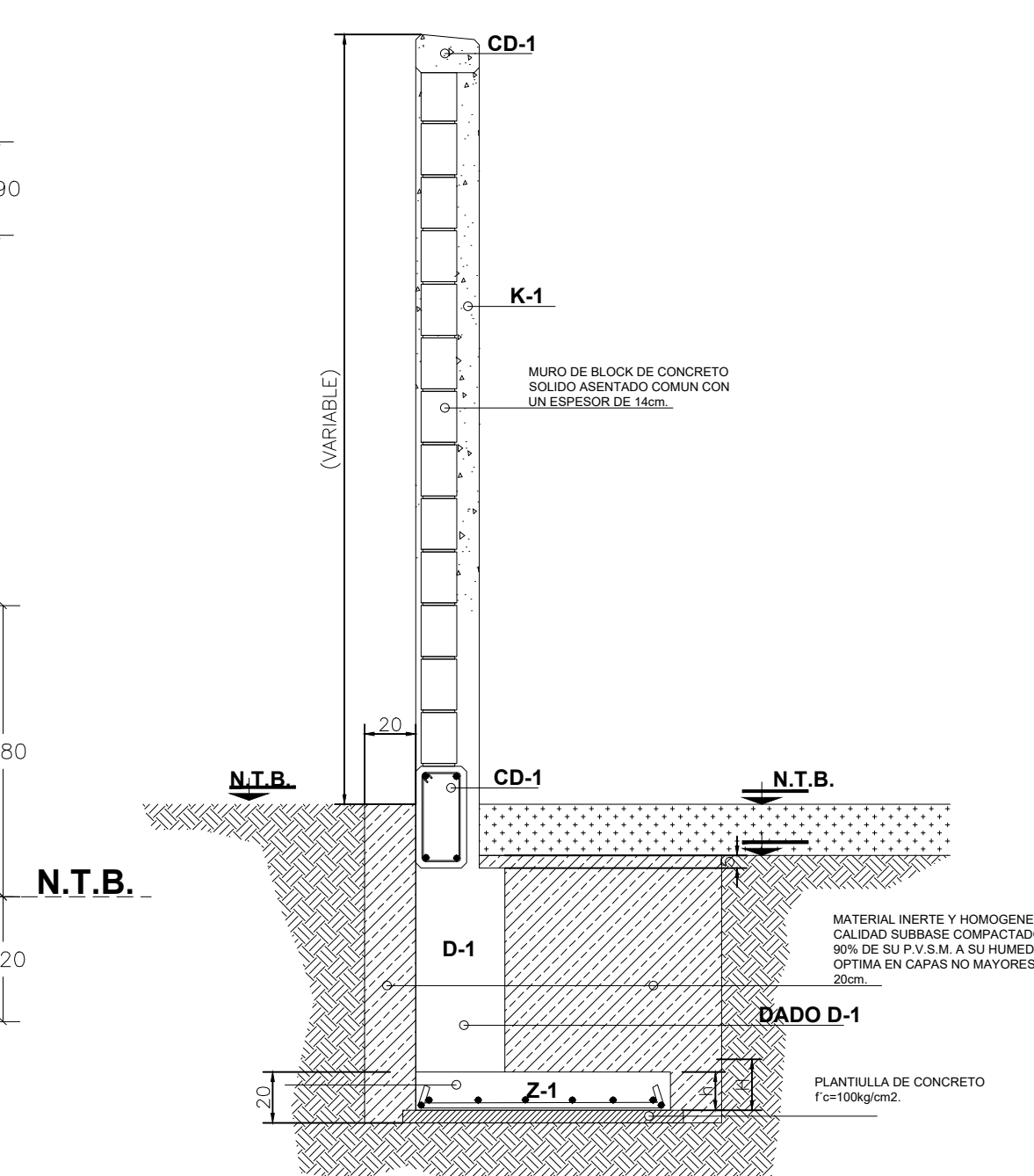
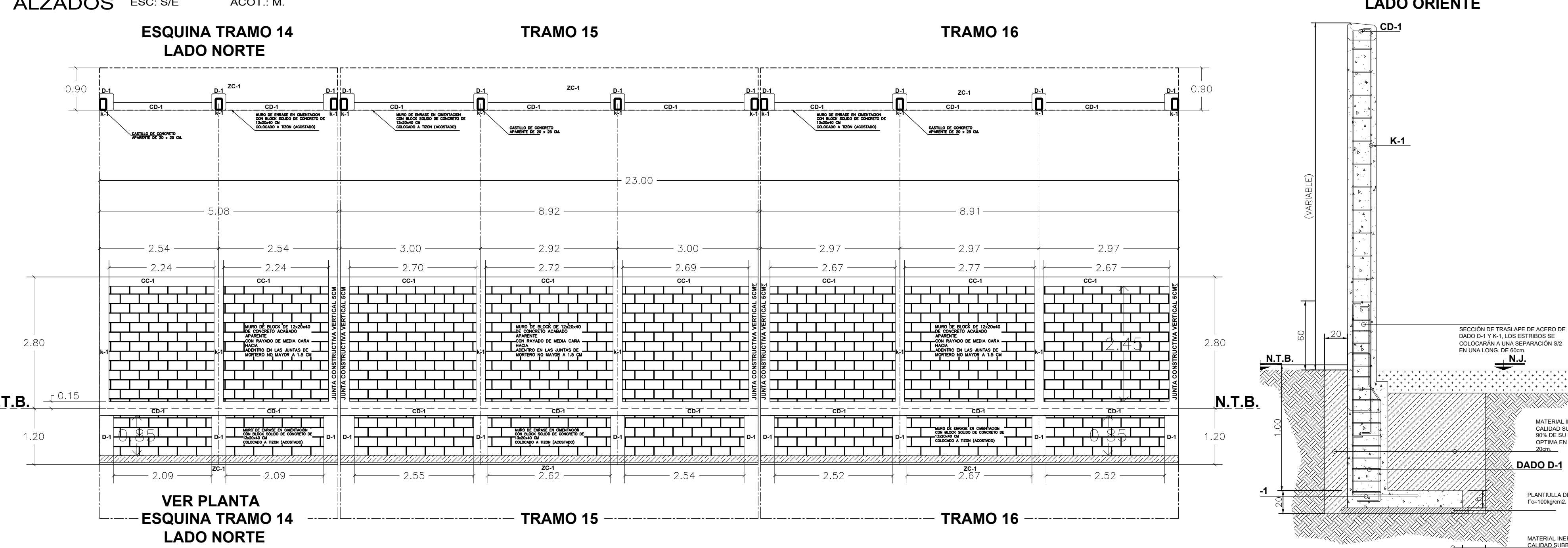
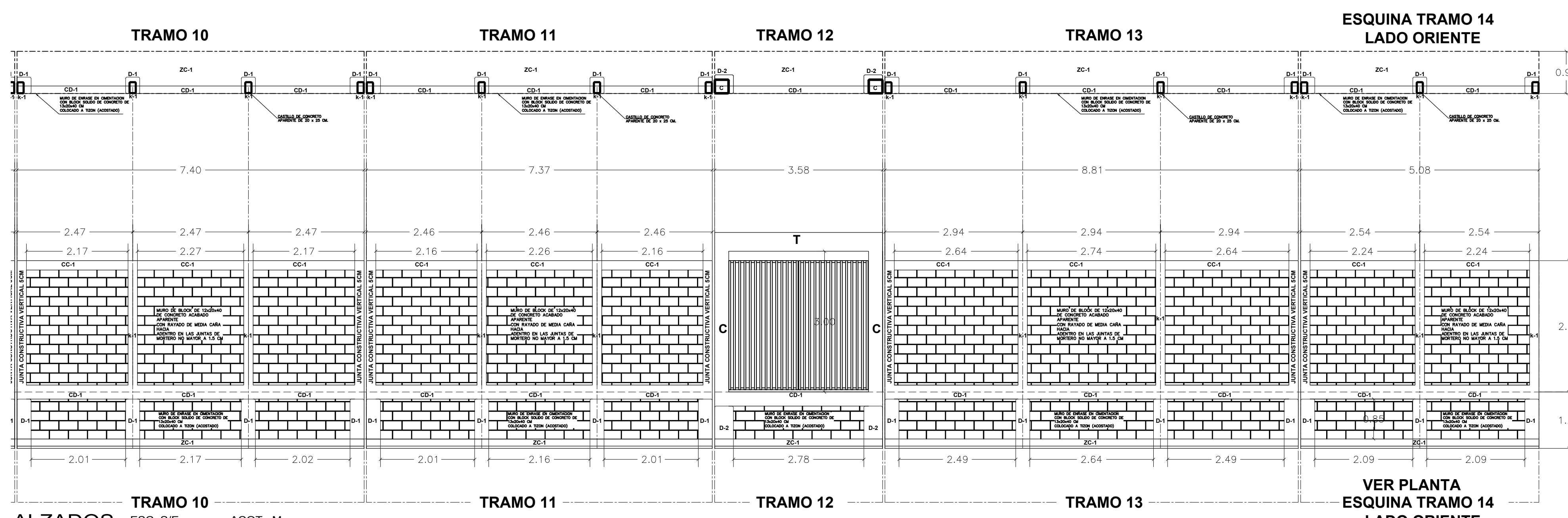

LONGITUDES DE DESARROLLO, TRASLAPE Y ANCLAJES EN ELEMENTOS DE CONCRETO									
TABLA DE LONGITUDES (EN CM) PARA $f_c = 250 \text{ Kg/cm}^2$ Y $f_y = 4200 \text{ Kg/cm}^2$									
VAR. #	TORNO	1	2	3	4	5	6	7	8
1	1.27	1.27	32	43	45	80	26	15	5
2	1.59	1.59	40	55	56	75	32	15	8
3	1.81	2.05	48	65	67	80	38	20	8
4	2.54	3.07	81	108	113	151	51	30	10
5	3.18	7.32	125	168	177	204	64	40	13
6	3.81	7.42	163	204	204	224	73	50	15

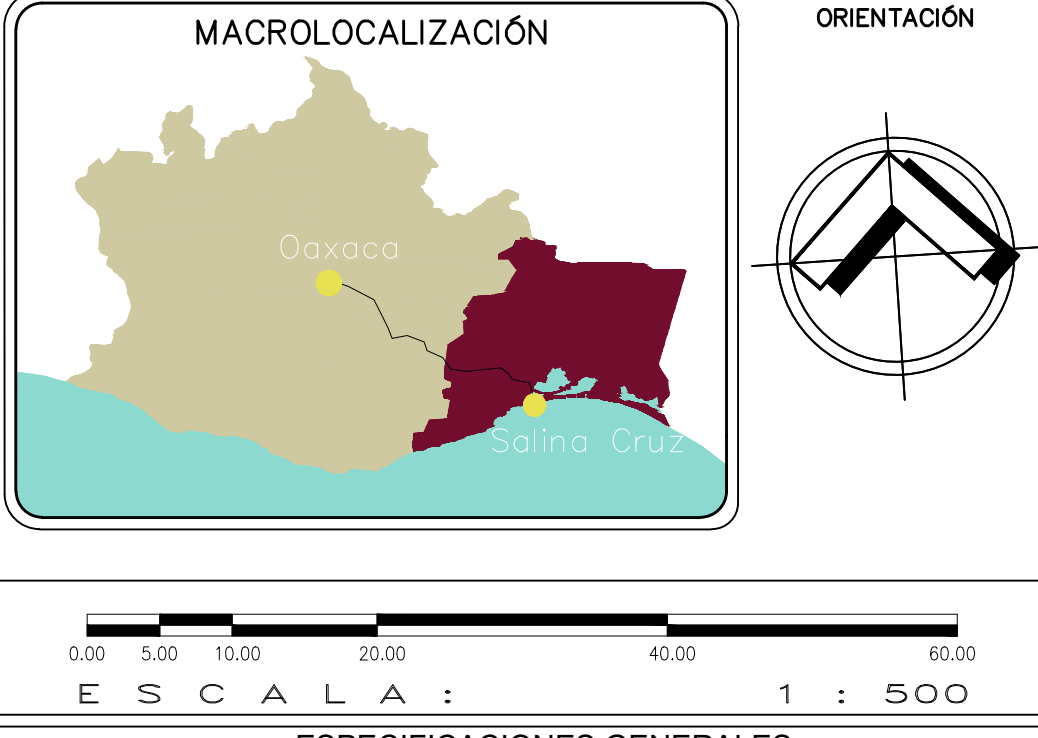

**ESPECIFICACIONES GENERALES**

- EN CASO DE DIFERENCIA ENTRE MEDIDAS SEGÚN ESCALA Y COTAS, RESPÉNTSE ESTAS ÚLTIMAS.
- LAS COTAS RIGEN AL DIBUJO.
- PARA CUALQUIER MODIFICACIÓN A ESTE PLANO, SOLICÍTASE AUTORIZACIÓN POR ESCRITO A LA REGIDURÍA DE OBRAS PÚBLICAS.



**H. AYUNTAMIENTO DE SALINA CRUZ, OAXACA**  
"EN UNIDAD AVANZAMOS"

**PROYECTO:**  
REHABILITACIÓN DE BARRA PERIMETRAL EN LA ESCUELA SECUNDARIA GENERAL "SALINA CRUZ", CON C.C.T 20DEJ0038Q, COL. DEPORTIVA SUR.

**PRESIDENTE MUNICIPAL:** C. DANIEL MÉNDEZ SOSA.  
**REGIDORA DE OBRA:** ARQ. ADELA MORENO MENDOZA.  
**DIRECTOR DE OBRAS:** ING. GUSTAVO DOMÍNGUEZ MORALES.  
**D.R.O MUNICIPAL:** ARQ. ANTONIO VENTURA LAGUNAS  
**PROYECTISTA:** ING. ANDRÉS CRUZ LARA.

**PLANO DE ALZADOS ESTRUCTURALES Y HERRERIA DE BARRA PERIMETRAL.**  
**ESCALA:** INDICADA  
**ACOTACIÓN:** METROS.  
**FECHA:** AGOSTO DEL 2024.  
**CLAVE:** BP-4