

PLANTA DE LEVANTAMIENTO (PERFIL 1)
ESC: S/E ACOT.: M.

- SIMBOLOGIA**
- BOCA DE TORMENTA EXISTENTE
 - DEMOLICION DE PAVIMENTO
 - AREA DE TUBERIAS SIN DEMOLER
 - BANQUETA Y CAMELLON SIN DEMOLER
 - DEMOLICION DE CAMELLON
 - CORTES DE PAVIMENTO
 - GUARNICION EXISTENTE
 - EJE DE PROYECTO
 - DEMOLICION DE GUARNICIONES
 - LIMITES DE AREAS DE PAVIMENTO
 - POZO DE VISITA EXISTENTE
 - REGISTRO DE VISITA EXISTENTE

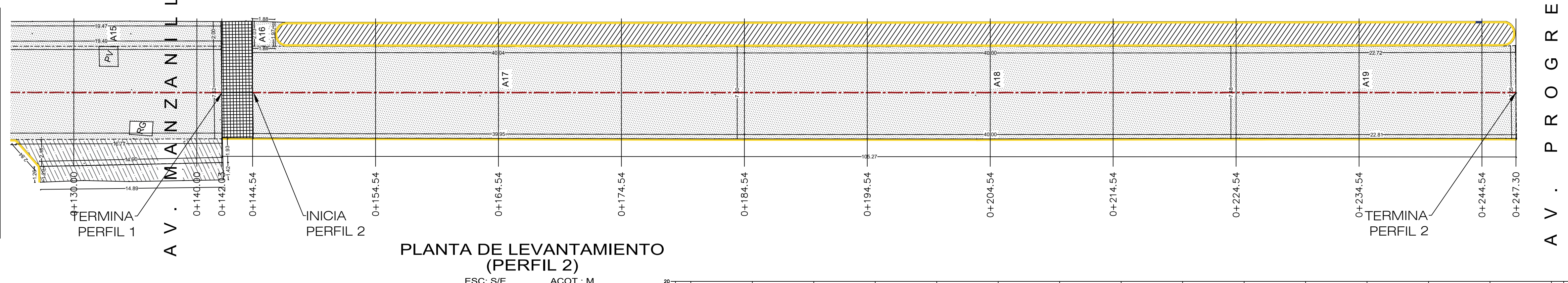

PLANTA DE LEVANTAMIENTO (PERFIL 2)
ESC: S/E ACOT.: M.

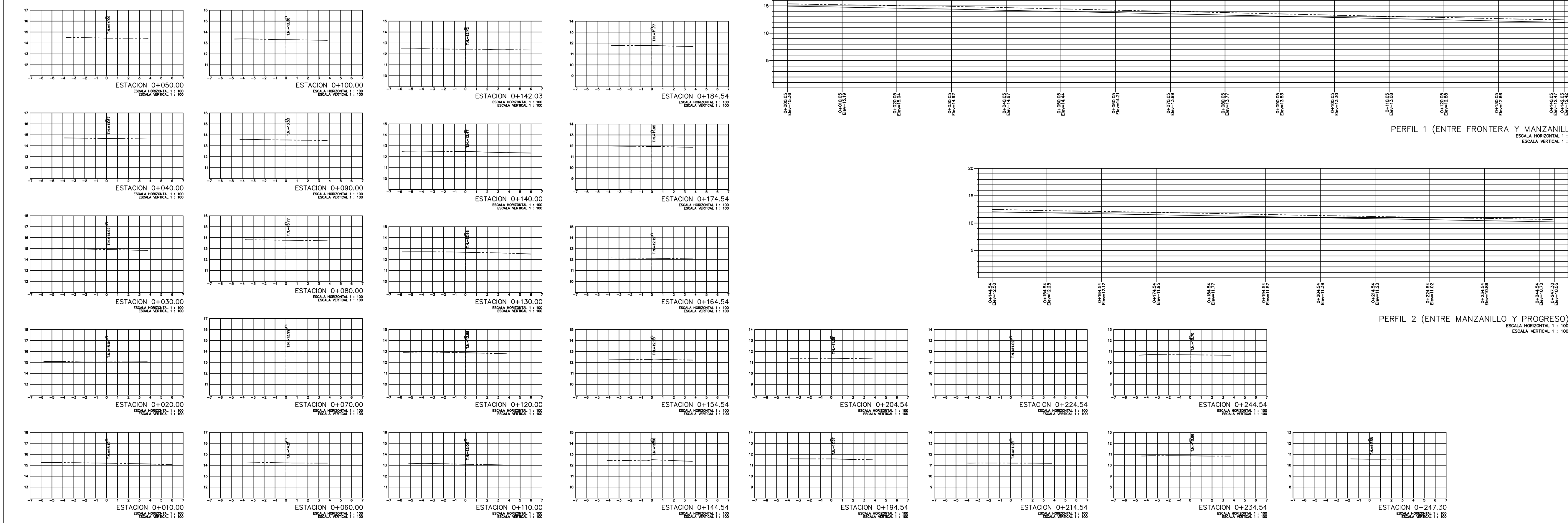

SECCIONES DE PERFIL 1
ESC: S/E ACOT.: M.

SECCIONES DE PERFIL 2
ESC: S/E ACOT.: M.

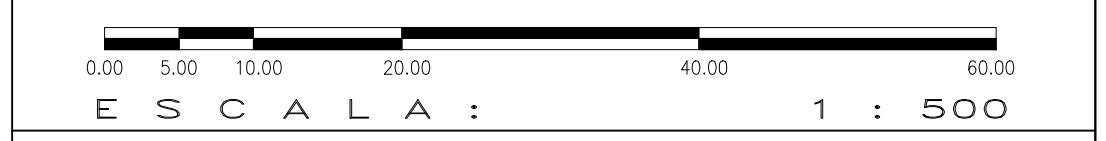
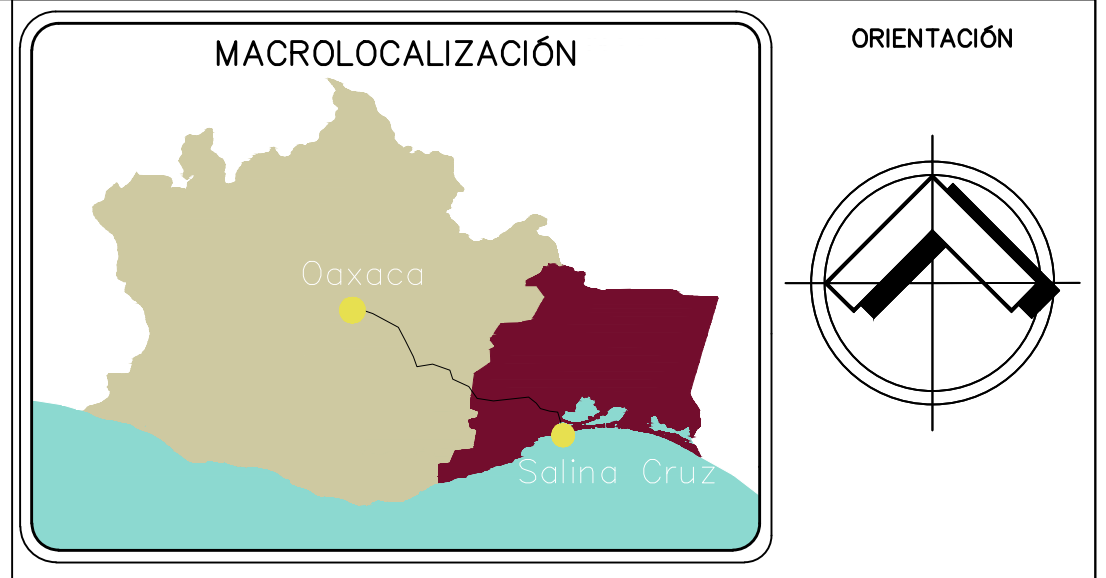

ESPECIFICACIONES GENERALES

- EN CASO DE DIFERENCIA ENTRE MEDIDAS SEGÚN ESCALA Y COTAS, RESPÉTENSE ESTAS ÚLTIMAS.
- LAS COTAS RIGEN AL DIBUJO.
- PARA CUALQUIER MODIFICACIÓN A ESTE PLANO, SOLICÍTESE AUTORIZACIÓN POR ESCRITO A LA REGIDURÍA DE OBRAS PÚBLICAS.

CROQUIS DE LOCALIZACIÓN



H. AYUNTAMIENTO DE SALINA CRUZ, OAXACA
"EN UNIDAD AVANZAMOS"

PROYECTO:
REHABILITACIÓN DE PAVIMENTACIÓN CON CONCRETO HIDRÁULICO EN LA AVENIDA MANUEL ÁVILA CAMACHO ENTRE LAS CALLES FRONTERA Y MANZANILLO, BARRIO LAS HORMIGAS.

PRESIDENTE MUNICIPAL: **C. DANIEL MÉNDEZ SOSA.**

REGIDORA DE OBRA: **ARQ. ADELA MORENO MENDOZA.**

DIRECTOR DE OBRAS: **ING. GUSTAVO DOMÍNGUEZ MORALES.**

D.R.O MUNICIPAL: **ARQ. ANTONIO VENTURA LAGUNAS**

PROYECTISTA: **ING. ANDRES CRUZ LARA.**

PLANO: **PLANTAS DE LEVANTAMIENTO Y TRABAJOS PRELIMINARES**

ESCALA: INDICADA
ACOTACIÓN: METROS.
FECHA: OCTUBRE DEL 2024.

CLAVE:
P1-2

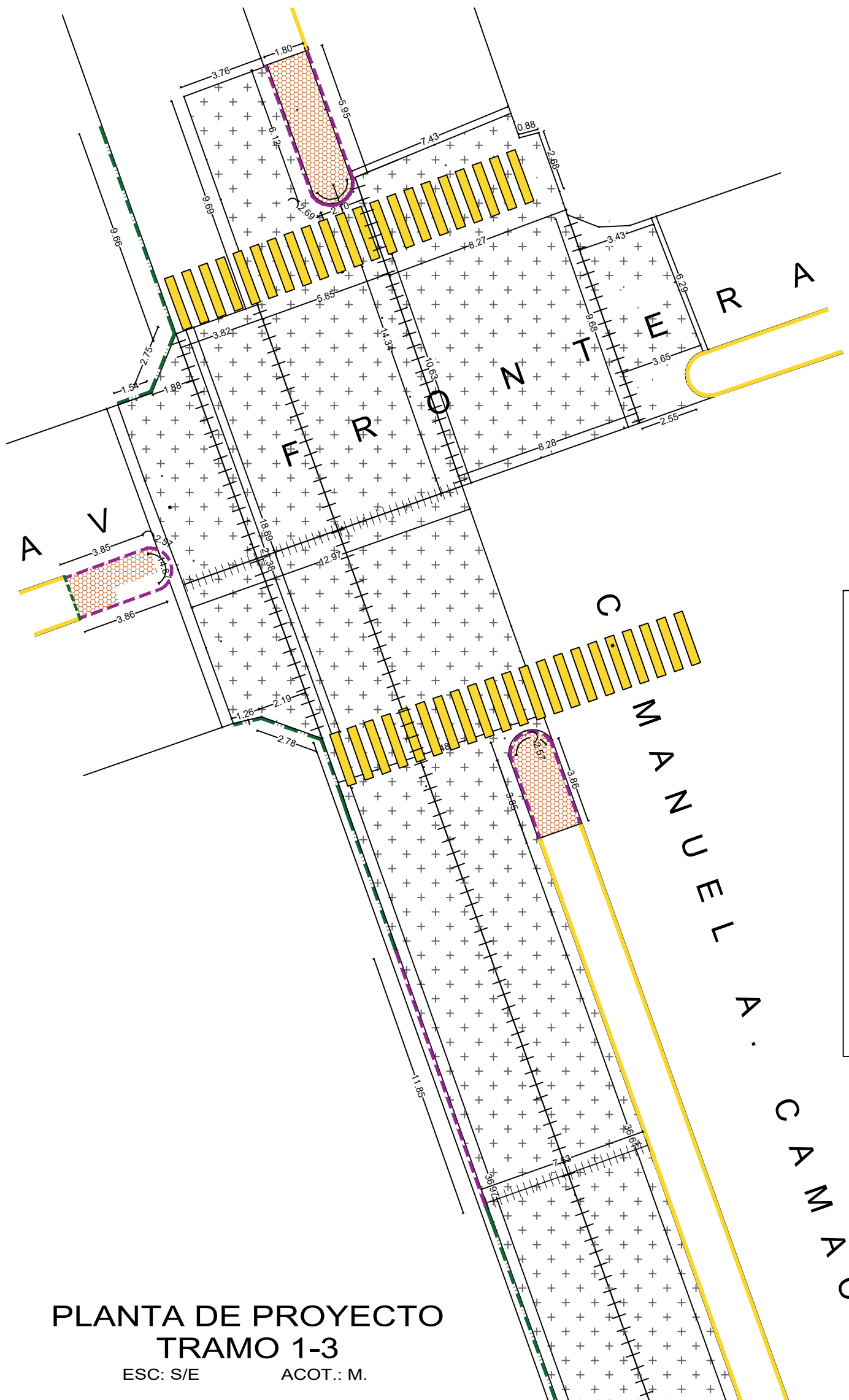

PLANTA DE PROYECTO TRAMO 1-3
ESC.: S/E ACOT.: M.

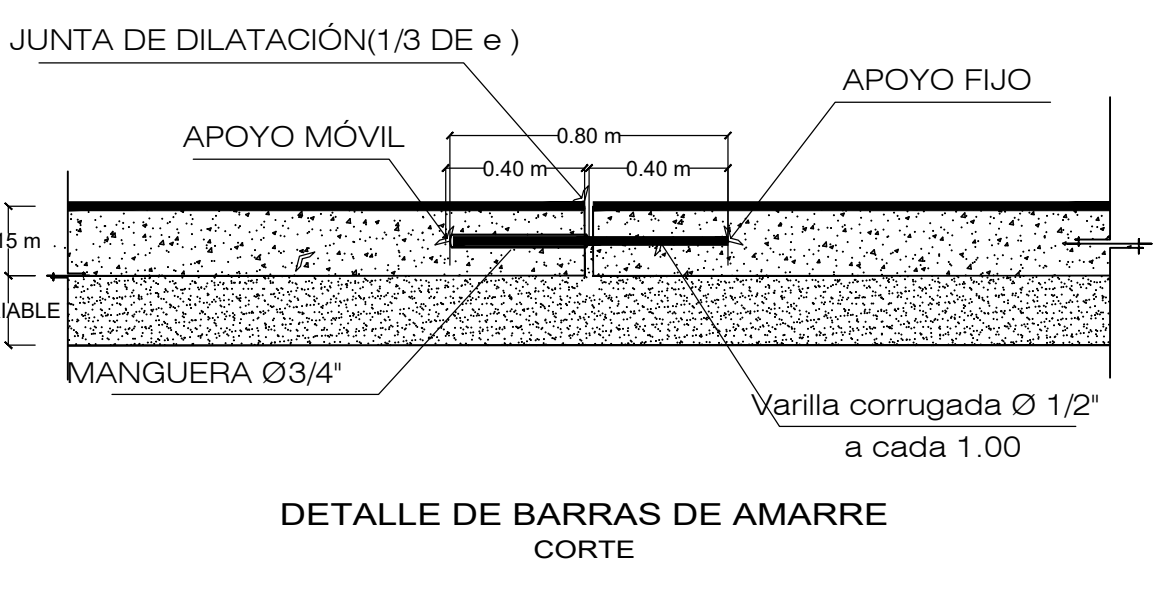
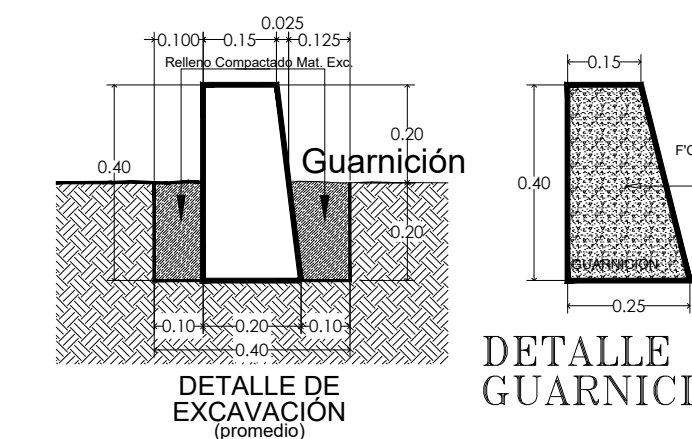
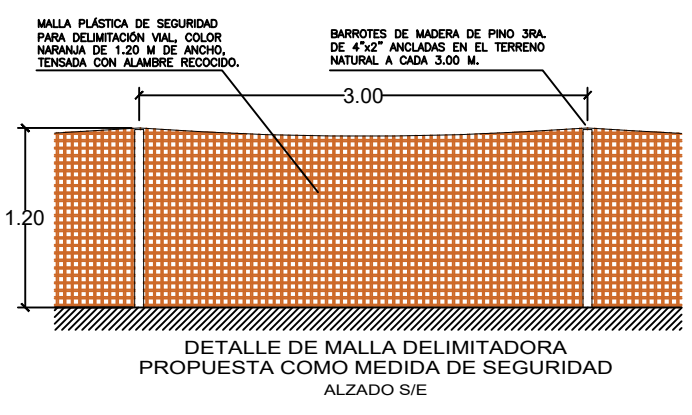

- SIMBOLOGIA**
- VEGETACION EXISTENTE
 - GUARNICION EXISTENTE DE CONCRETO
 - CONSTRUCCION DE GUARNICION
 - LIMPIEZA DE PIEDRA AZUL E HIDROFUGANTE
 - CONSTRUCCION DE PAVIMENTO
 - BANQUETAS Y RAMPAS SIN DEMOLER
 - CONSTRUCCION DE BANQUETA
 - CONSTRUCCION DE MURO DE CONTENCION
 - COLOCACION DE PASTO VEGETAL
 - RENIVELACION DE POZO DE VISITA
 - RENIVELACION DE REGISTRO DE VISITA
 - BARRAS DE AMARRE DE 1/2" A CADA 80 CM.
 - PASAJUNTAS DE 3/4" A CADA 30 CM.

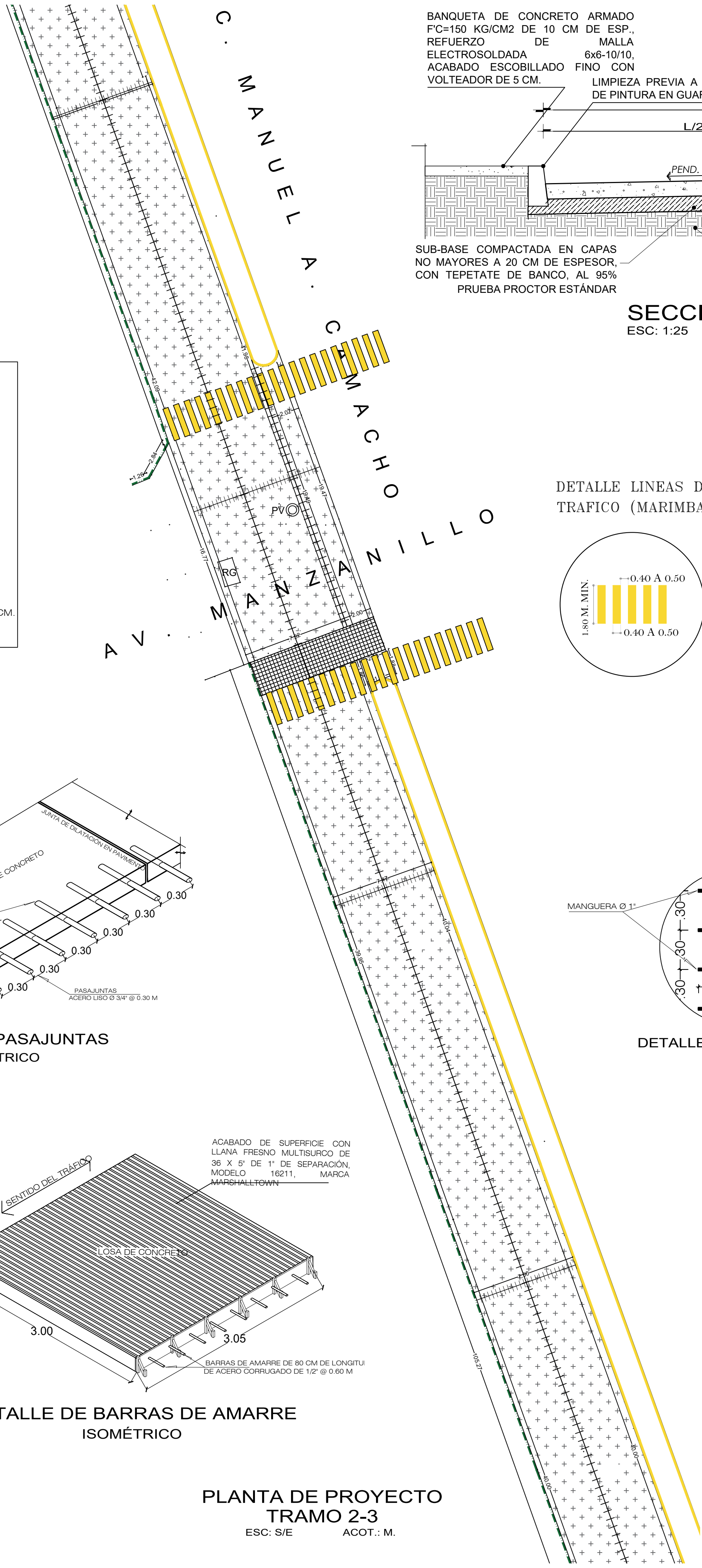
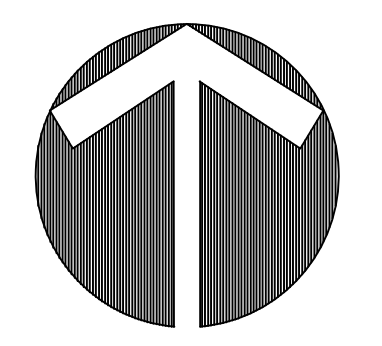

PLANTA DE PROYECTO TRAMO 2-3
ESC.: S/E ACOT.: M.

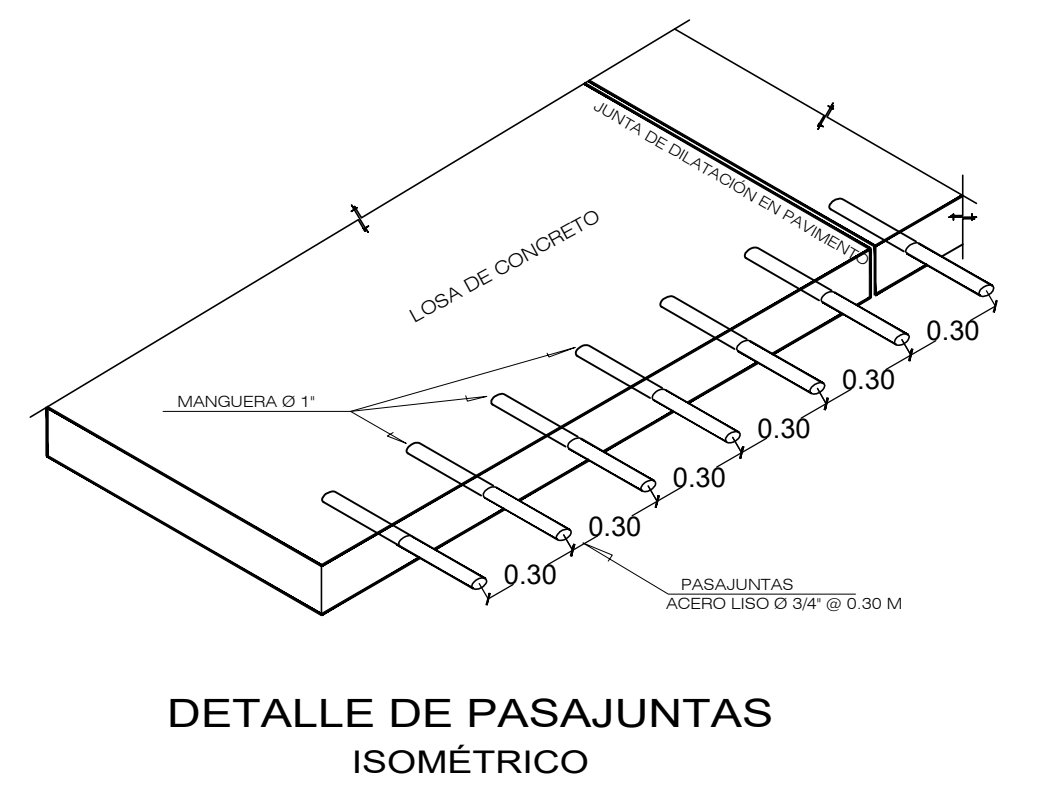

DETALLE DE PASAJUNTAS ISOMÉTRICO

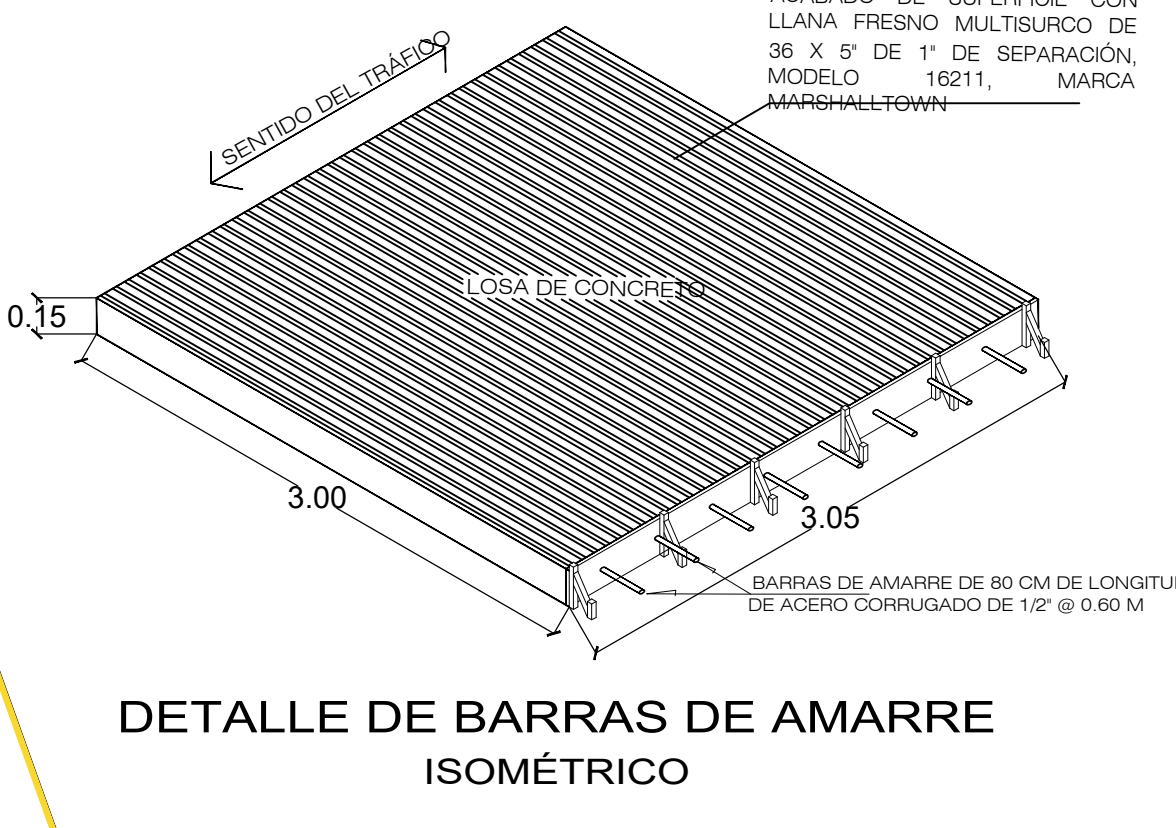

DETALLE DE BARRAS DE AMARRE ISOMÉTRICO

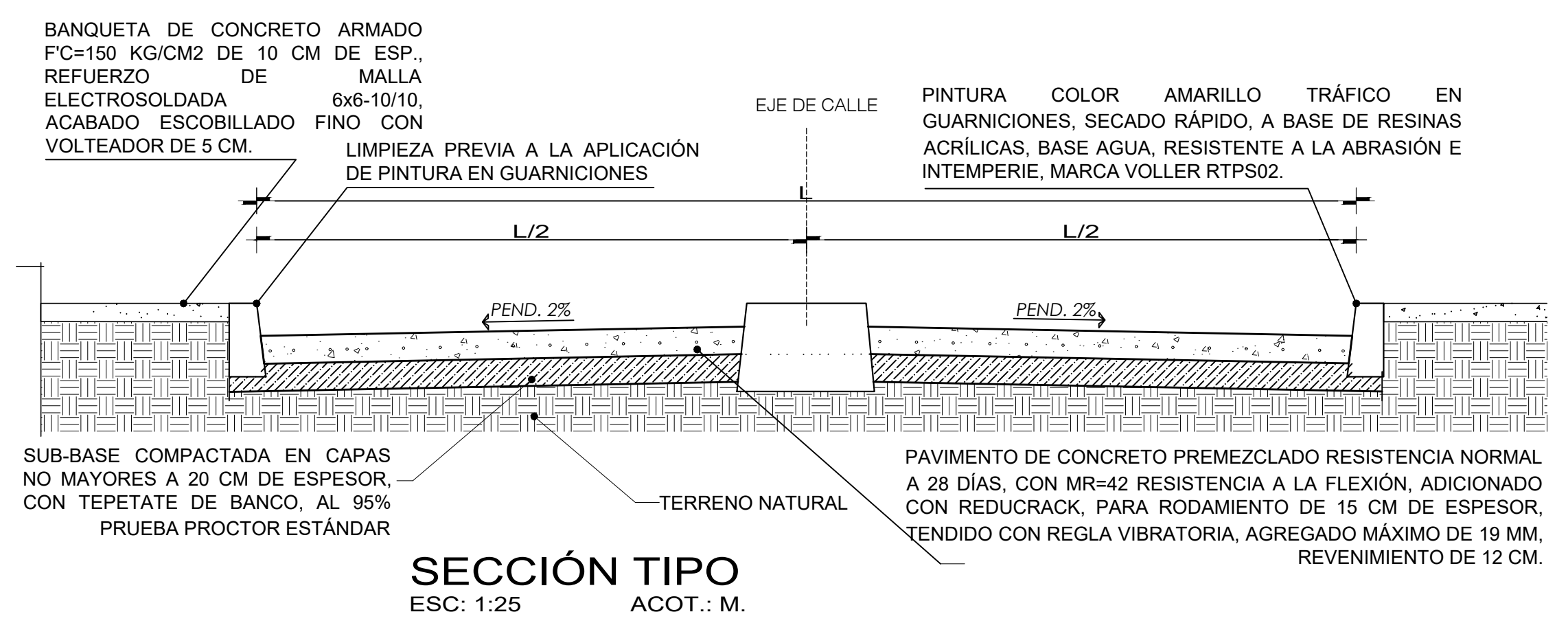

SECCIÓN TIPO
ESC.: 1:25 ACOT.: M.

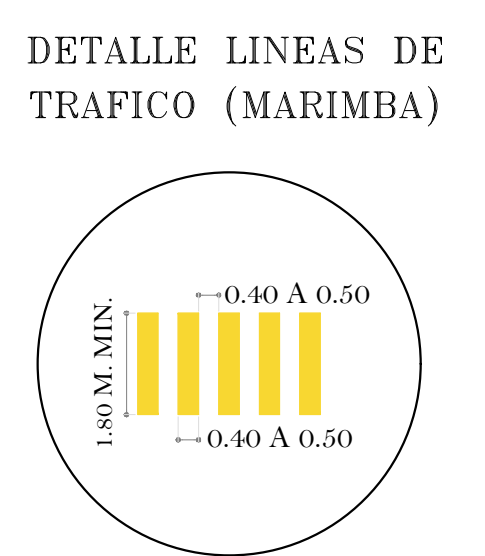

DETALLE LINEAS DE TRAFICO (MARIMBA)

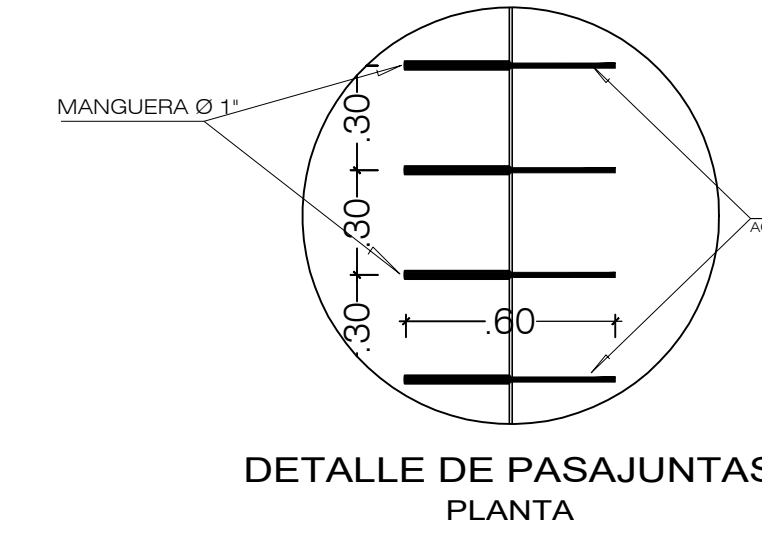

DETALLE DE PASAJUNTAS PLANTA

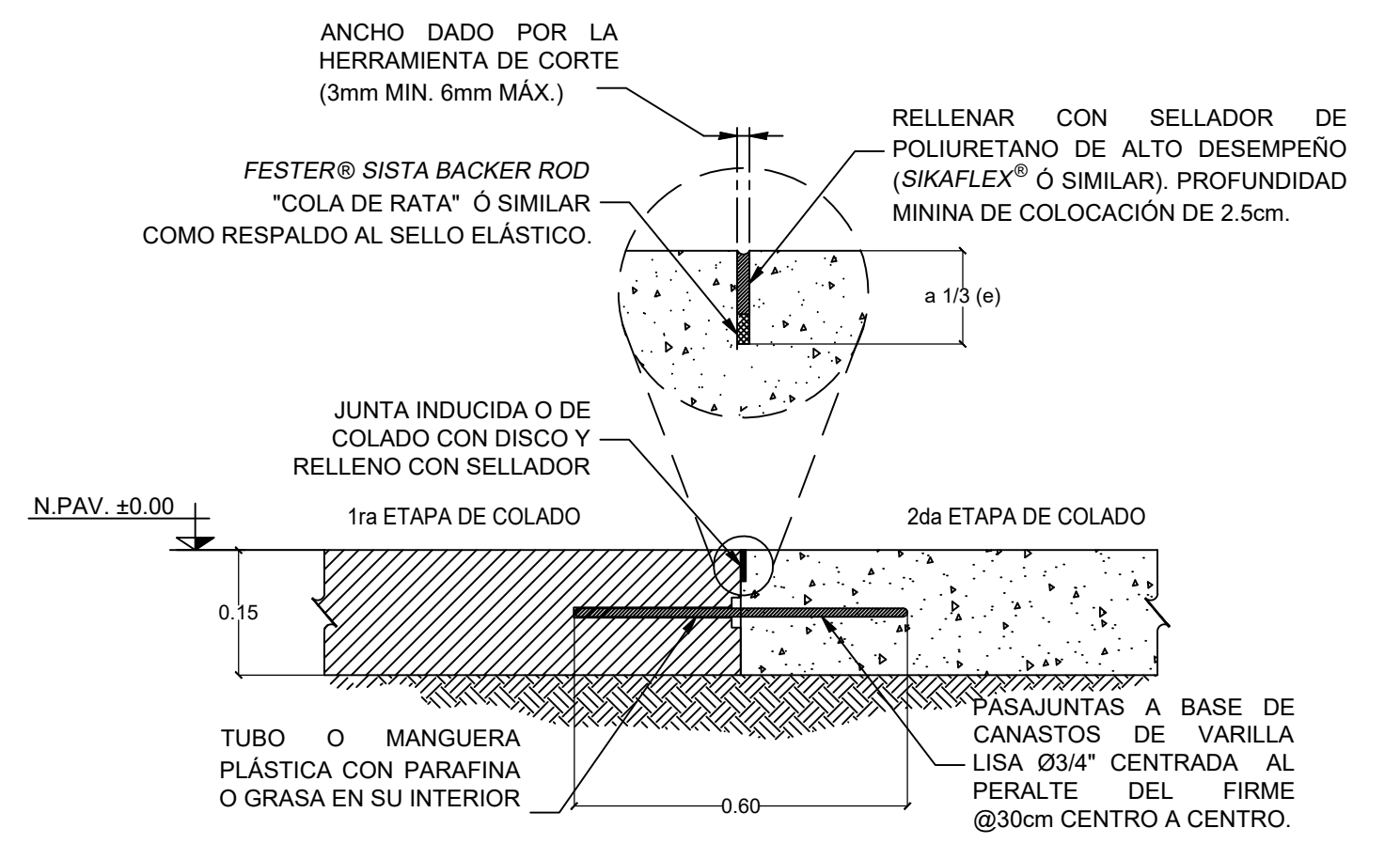

DETALLE DE PASAJUNTAS

MACROLOCALIZACIÓN

ORIENTACIÓN

ESCALA: 1 : 500

ESPECIFICACIONES GENERALES

- EN CASO DE DIFERENCIA ENTRE MEDIDAS SEGÚN ESCALA Y COTAS, RESPÉTENSE ESTAS ÚLTIMAS.
- LAS COTAS RIGEN AL DIBUJO.
- PARA CUALQUIER MODIFICACIÓN A ESTE PLANO, SOLICÍTESE AUTORIZACIÓN POR ESCRITO A LA REGIDURÍA DE OBRAS PÚBLICAS.

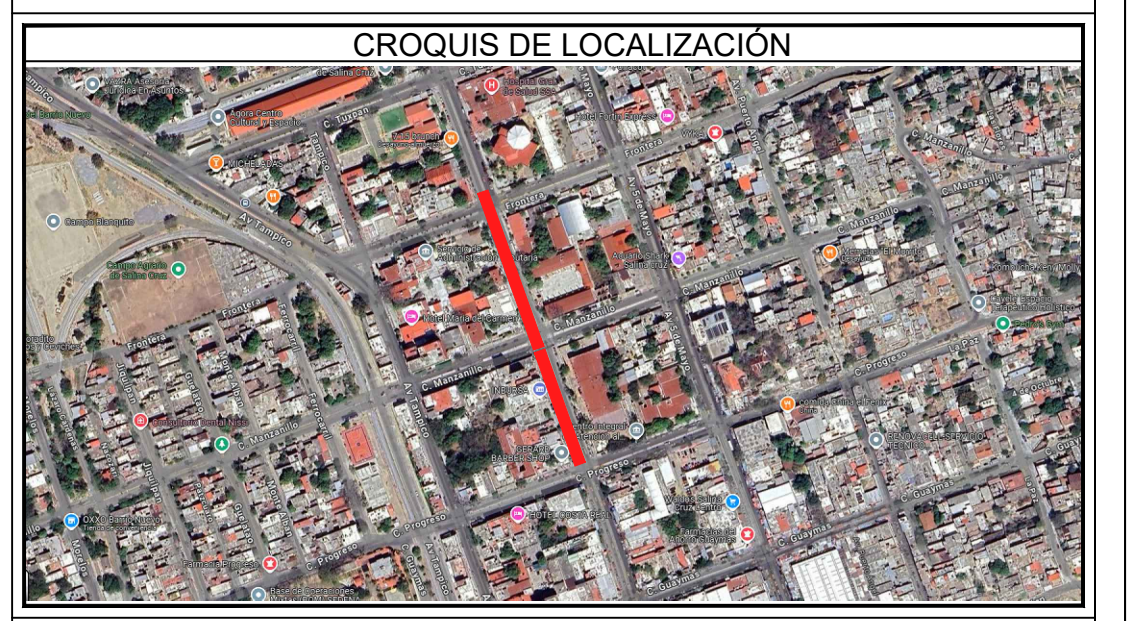

H. AYUNTAMIENTO DE SALINA CRUZ, OAXACA

"EN UNIDAD AVANZAMOS"

PROYECTO: REHABILITACIÓN DE PAVIMENTACIÓN CON CONCRETO HIDRÁULICO EN LA AVENIDA MANUEL ÁVILA CAMACHO ENTRE LAS CALLES FRONTERA Y MANZANILLO, BARRIO LAS HORMIGAS.

PRESIDENTE MUNICIPAL:	C. DANIEL MÉNDEZ SOSA.
REGIDORA DE OBRA:	ARQ. ADELA MORENO MENDOZA.
DIRECTOR DE OBRAS:	ING. GUSTAVO DOMÍNGUEZ MORALES.
D.R.O MUNICIPAL:	ARQ. ANTONIO VENTURA LAGUNAS
PROYECTISTA:	ING. ANDRES CRUZ LARA.
PLANO:	PLANTAS DE PROYECTO Y REFUERZOS EN PAVIMENTO
ESCALA:	INDICADA
ACOTACIÓN:	METROS.
FECHA:	OCTUBRE DEL 2024.
CLAVE:	P2-2