

SIMBOLOGIA

- GUARNICIÓN
- EJE
- BANQUETA
- REGISTRO
- MURO DE CONCRETO
- TELMEX
- CFE
- RETICULA
- MALLA DELIMITADORA

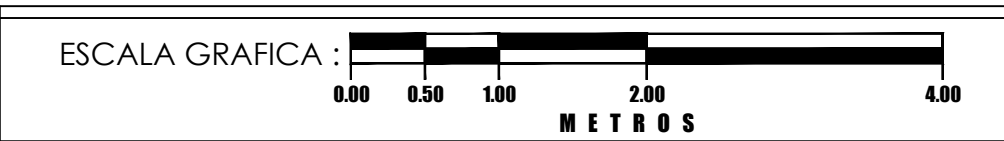
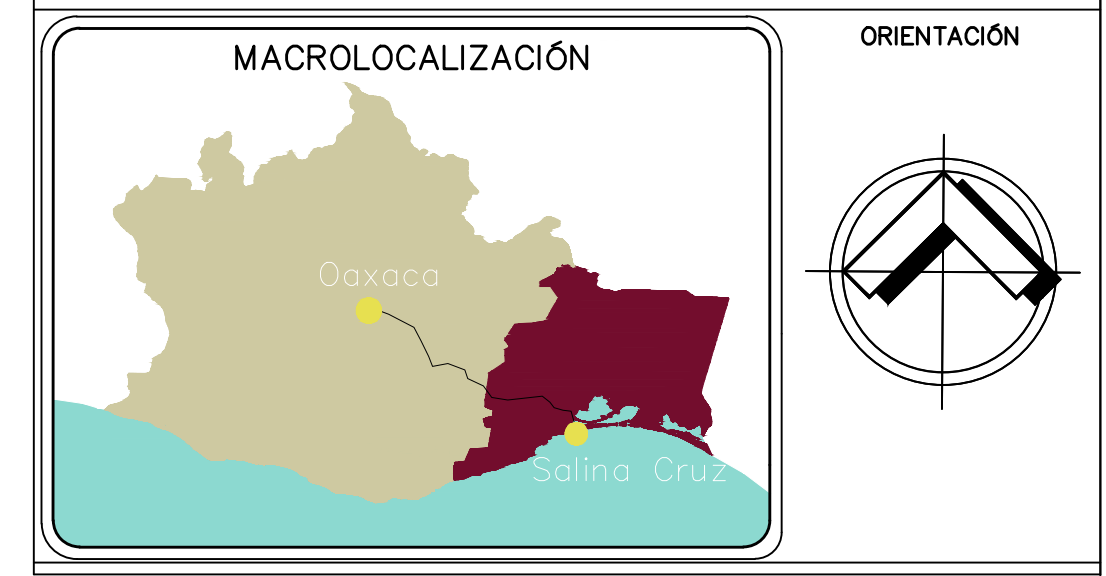

ESPECIFICACIONES GENERALES

ESPECIFICACIONES GENERALES

CROQUIS DE LOCALIZACION

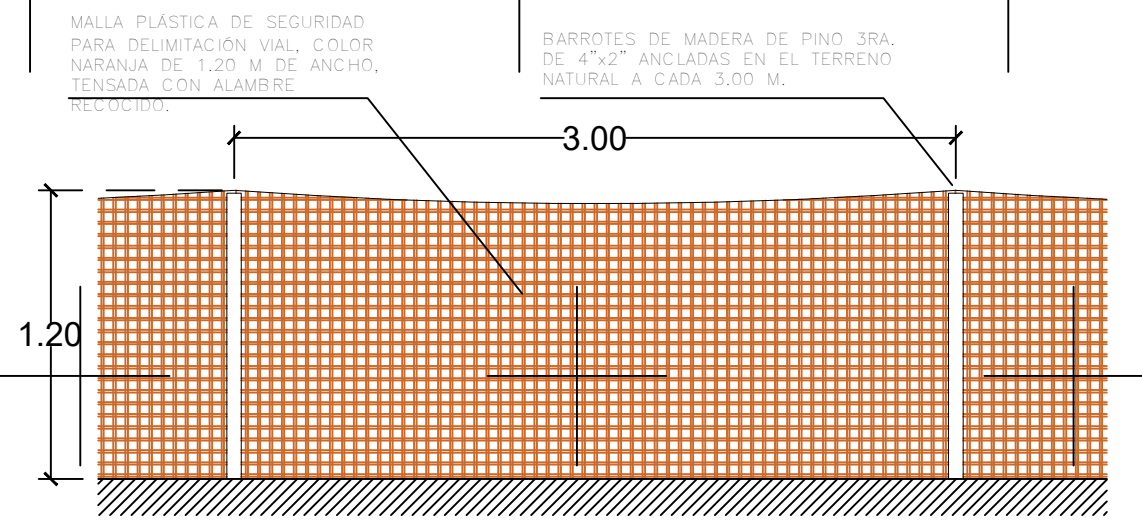
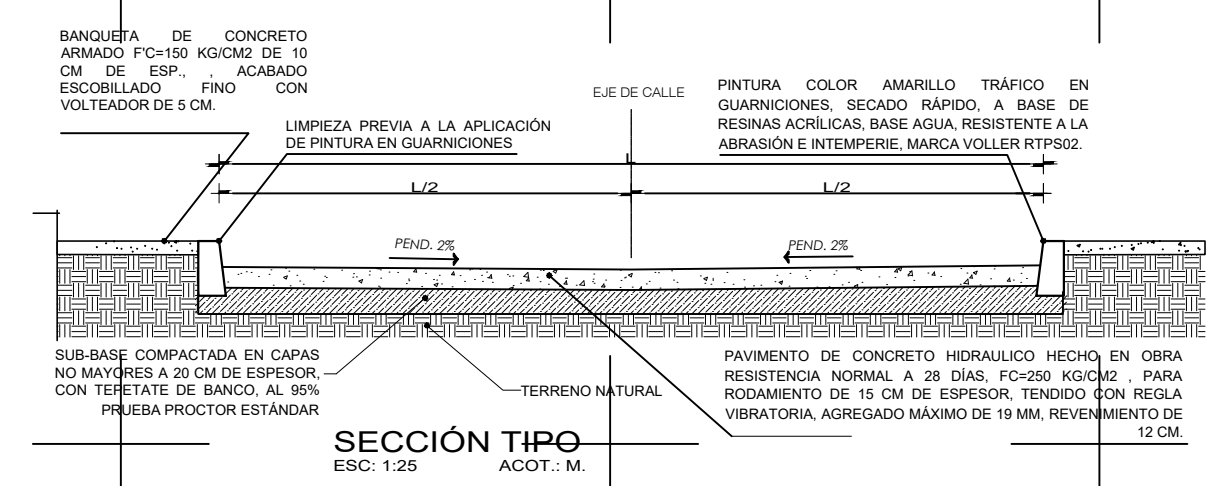
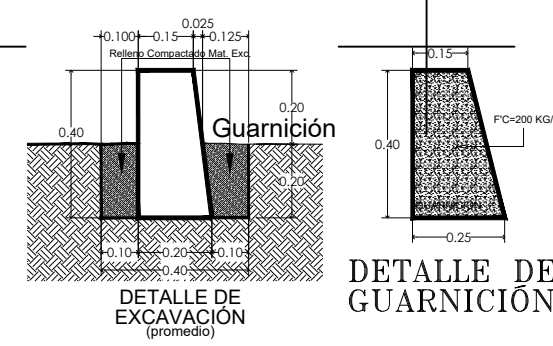
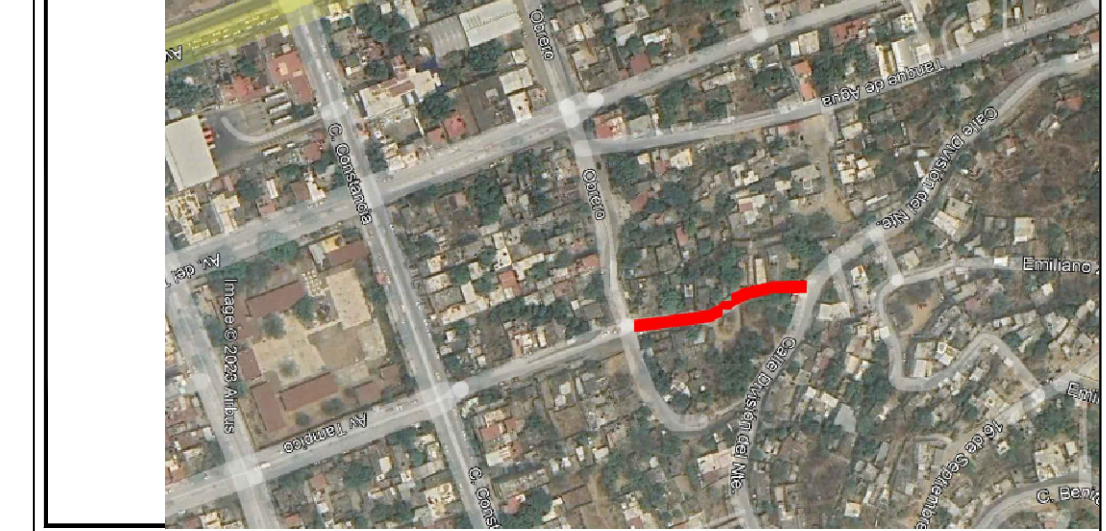

H. AYUNTAMIENTO DE SALINA CRUZ, OAXACA
"EN UNIDAD AVANZAMOS"

PROYECTO: **CONSTRUCCIÓN DE LA PAVIMENTACIÓN CON CONCRETO HIDRÁULICO EN LA CALLE PROLONGACIÓN TAMPICO ENTRE LA CALLE OBRERO Y DIVISION DEL NORTE. BARRIO ESPINAL.**

PRESIDENTE MUNICIPAL:	C. DANIEL MENDEZ SOSA
REGIDORA DE OBRA:	ARQ. ADELA MORENO MENDOZA
DIRECTOR DE OBRAS:	ING. GUSTAVO DOMINGUEZ MORALES
D.R.O MUNICIPAL:	ARQ. ANTONIO VENTURA LAGUNAS
PROYECTISTA:	ING. ANDRÉS CRUZ LARA
PLANO:	PLANTAS DE PAVIMENTO Y CORTES

ESCALA:	1: 100	CLAVE:	A1
ACOTACION:	METROS		
FECHA:	JUNIO DEL 2023		